

ROMANIA  
JUDETUL BUZAU  
MUNICIPIUL BUZAU  
- CONSILIUL LOCAL -

**H O T A R A R E**

pentru aprobarea structurii organizatorice, funcționale, numărului de personal și statului de funcții ale Centrului Cultural "Alexandru Marghiloman" Buzău

Consiliul Local al Municipiului Buzău, județul Buzău, întrunit în ședință ordinară;

Având în vedere:

- expunerea de motive a primarului municipiului Buzău, înregistrată sub nr.65/CLM/2015, prin care se propune aprobarea structurii organizatorice, funcționale, numărul de personal și statului de funcții precum și numirea directorului-manager al Centrului Cultural "Alexandru Marghiloman" Buzău;

- raportul Serviciului Resurse Umane, Prognoză, Organizare, Cooperare Interinstituțională, precum și avizul comisiilor de specialitate ale Consiliului Local al Municipiului Buzău;

- prevederile Contractului de finanțare nr. 1561/2011 referitor la Cererea de finanțare nr. SE/1/11/CU/1/2/2, cod SMIS 7263, privind Reabilitarea monumentului istoric "Ansamblul Conacului Marghiloman";

- prevederile Ordonanței de urgență a Guvernului nr.118/2006 privind înființarea, organizarea și desfășurarea activităților așezămintelor culturale, cu modificările și completările ulterioare;

- prevederile Regulamentului de organizare și funcționare a Centrului Cultural "Alexandru Marghiloman" al municipiului Buzău, aprobat prin Hotărârea nr. 196/2013 a Consiliului Local al Municipiului Buzău.

În temeiul art. 36, alin.(2), lit. a) și alin.(3) lit.b), art. 45, alin. (1) și art.115, alin.(1), lit.b) din Legea nr. 215/2001 a administrației publice locale, republicată, cu modificările și completările ulterioare,

**H O T A R A S T E :**

**Art.1.-** Se aprobă structura organizatorică și funcțională, precum și numărul de personal prevăzute în anexa nr. 1.

**Art.2.-** Se aprobă statul de funcții prevăzut în anexa nr. 2.

**Art.3.-** Se aprobă numirea doamnei Elena Isbășoiu în funcția contractuală de Director-manager al Centrului Cultural "Alexandru Marghiloman", nivelul studiilor S, clasa 62, gradul II, precum și stabilirea salariului de bază lunar de 2.688lei.

În termen de 60 de zile de la data numirii directorul-manager va elabora și prezenta spre aprobare consiliului local un plan de management care va cuprinde programele și proiectele minimale pe care acesta se angajează să le realizeze în vederea atingerii scopului și obiectivelor stabilite.

**Art.4.-** Anexele nr.1 și 2 fac parte integrantă din prezenta hotărâre.

**Art.5.-** Prevederile prezentei hotărâri intră în vigoare începând cu data de 01 mai 2015.

**Art.6.-** Primarul municipiului Buzău, prin intermediul Serviciului Resurse Umane, Prognoză, Organizare, Cooperare Interinstituțională și Centrul Cultural “Alexandru Marghiloman” vor aduce la îndeplinire prevederile prezentei hotărâri.

PREȘEDINTELE ȘEDINȚEI,  
consilier Daniel Lambru

CONTRASEMNEAZĂ:  
SECRETARUL MUNICIPIULUI BUZĂU,

Ștefan Nedelcu

Buzău, 30 aprilie 2015  
Nr.75

Această hotărâre a fost adoptată de Consiliul Local al Municipiului Buzău în ședința din data de 30 aprilie 2015, cu respectarea prevederilor art. 45, alin.(1) din Legea nr. 215/2001 a administrației publice locale, republicată și actualizată, cu un număr de 21 voturi pentru, - abțineri și - voturi împotriva, din numărul total de 23 consilieri în funcție și 21 consilieri prezenți la ședință.

ANEXA nr. 1  
 la Hotărârea nr. \_\_\_ din 30 Aprilie 2015  
 a Consiliului Local al Municipiului Buzău

**ORGANIGRAMA ȘI NUMĂRUL DE PERSONAL  
 ale Centrului Cultural "Alexandru Marghiloman" Buzău**

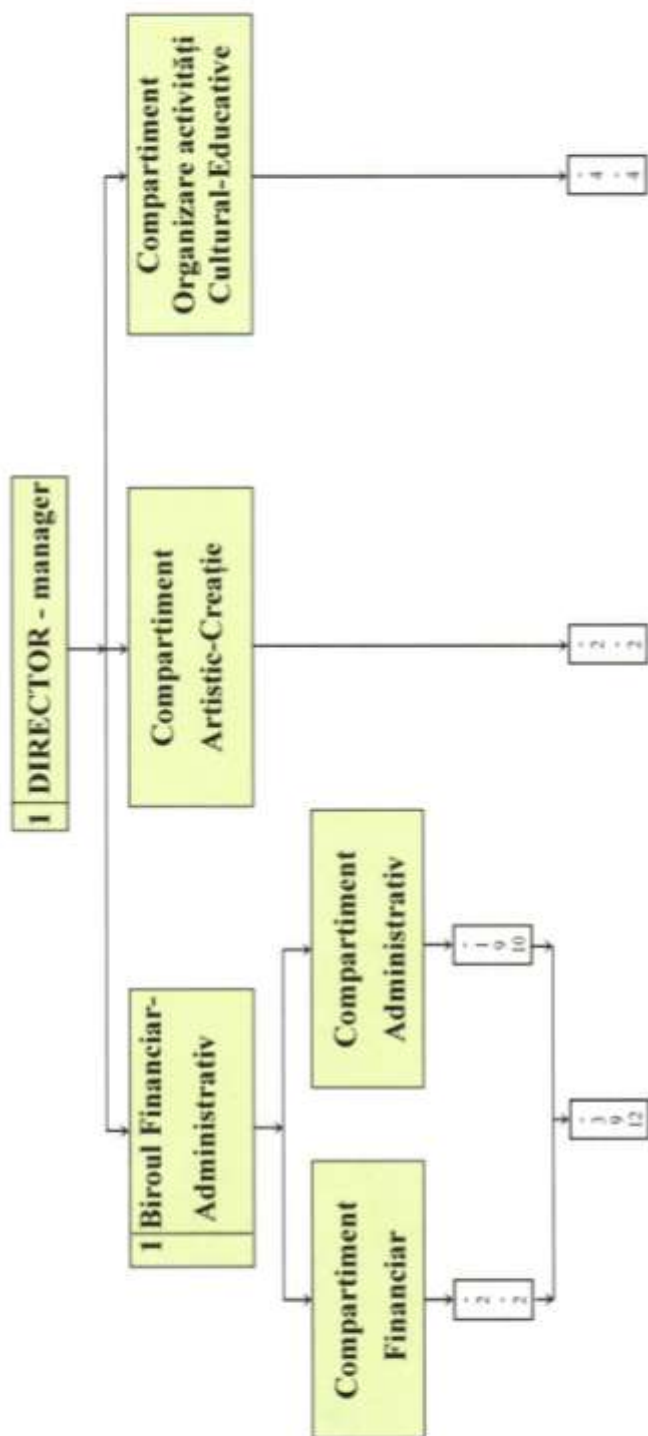

Nr. total funcții contractuale de conducere: 2  
 Nr. total funcții contractuale de execuție: 9  
 Nr. total muncitori: 9  
 Nr total de personal: 20

ANEXA nr. 2  
la Hotărârea nr. 75 din 30 Aprilie  
2015  
a Consiliului Local al Municipiului  
Buzău

**STAT DE FUNCȚII**  
**pentru Centrul Cultural “Alexandru Marghiloman” al municipiului Buzău**

Nr. crt	Funcția contractuală		Grad/Treaptă	Nivelul studiilor
	de conducere	de execuție		
1	Director-manager	-	II	S
Biroul Financiar-Administrativ				
2	Șef birou/asistent manager		II	S
3		Inspector de specialitate / administrator IT	IA	S
4		Inspector de specialitate / supraveghetor rețea IT	I	S
5		Administrator	I	M
6		Muncitor calificat/instalator/	I	M, G
7-9		Paznic	-	M, G
10		Îngrijitor	-	M, G
11-14		Îngrijitor parc	-	G
Compartiment Artistic-Creație				
15		Inspector de specialitate / custode expoziții	I A	S
16		Inspector de specialitate / relații cu publicul	I	S, SSD, M
Compartiment Organizare Activități Cultural-Educative				
17-18		Bibliotecar	I, II	S, SSD, PL
19-20		Supraveghetor sală	-	M, G

