

ROMÂNIA
JUDEȚUL BUZĂU
MUNICIPIUL BUZĂU
-CONSILIUL LOCAL-

PROIECT DE HOTĂRÂRE NR. 332 din data de 15.10.2019

privind atestarea apartenenței la domeniul public al municipiului a unor terenuri situate în municipiul Buzău, Tarlaua 34, Parcela 541

Consiliul Local al Municipiului Buzău, județul Buzău, întrunit în ședință ordinară;

Având în vedere:

-referatul primarului municipiului Buzău, înregistrat sub nr. 387/CLM/15.10.2019;

- raportul de specialitate nr. 124.328/15.10.2019 al Serviciului Evidență Administrare Patrimoniu și Licitații din cadrul aparatului de specialitate al primarului municipiului Buzău;

- avizul Comisiei pentru patrimoniu și activități economico-financiare a Consiliului Local al Municipiului Buzău;

- avizul Comisiei pentru administrație publică, juridică și de disciplină, apărarea ordinii publice, respectarea drepturilor și libertăților cetățenilor a Consiliului Local al Municipiului Buzău;

- calcul estimativ terenuri intravilane conform ” Ghid 2019 – Studiu de piață care conține valori informative consemnate pe piața imobiliară specifică anului precedent Județul Buzău - Pentru uzul notarilor publici ” înregistrat sub nr. 124.325/15.10.2019.

În temeiul prevederilor art. 129, alin. (1), alin. (2), lit. c), art. 286, alin. (1) și (4), art. 139, alin. (1), alin. (3), lit. g), coroborat cu art. 5, lit. cc), precum și art. 196, alin. (1), lit. a) din OUG nr. 57/2019 privind Codul administrativ,

H O T Ă R Ă Ș T E:

Art.1.- Se atestă apartenența la domeniul public al municipiului Buzău a terenurilor în suprafață totală de 21.488,00 m.p., situate în municipiul Buzău, Tarlaua 34, Parcela 541, după cum urmează:

a) teren în suprafață de 14.544,00 m.p. situat în municipiul Buzău, tarlaua 34 parcela 541, având valoarea estimată de 945.360,00 lei. Terenul este prevăzut în planul de amplasament și delimitare a imobilului, anexa nr. 1;

b) teren în suprafață de 6.944,00 m.p. situat în municipiul Buzău, tarlăua 34 parcela 541, având valoarea estimată de 451.360,00 lei. Terenul este prevăzut în planul de amplasament și delimitare a imobilului, anexa nr. 2.

Anexele nr. 1 și 2 fac parte integrantă din prezenta hotărâre.

Art.2.- După înscrierea în cartea funciară, Serviciul Evidență- Administrare Patrimoniu și Licitării va completa în mod corespunzător, inventarul bunurilor care aparțin domeniului public al municipiului Buzău cu bunurile imobile prevăzute în hotărâre.

Art.3.- Consiliul Local al municipiului Buzău își însușește valorile prevăzute la art. 1.

Art.4.- Primarul Municipiului Buzău, va aduce la îndeplinire prevederile prezentei hotărâri prin intermediul Direcției Finanțe Publice Locale, Serviciului Financiar–Contabil și Serviciului Evidență - Administrare Patrimoniu și Licitării.

INIȚIATOR
PRIMARUL MUNICIPIULUI BUZĂU,
Constantin Toma



AVIZAT PENTRU LEGALITATE:
SECRETARUL GENERAL AL MUNICIPIULUI BUZĂU
CU ATRIBUȚII DELEGATE,
Elena Camelia Toma

Plan de amplasament si delimitare a imobilului

Scara 1:2000

Nr. Cadastral	Suprafata masurata a imobilului (mp)	Adresa imobilului
	14544	Mun. Buzau, T 34, P 541, jud. Buzau

Nr. carte funciara	Unitatea Administrativ Teritoriala (UAT)
	Buzau

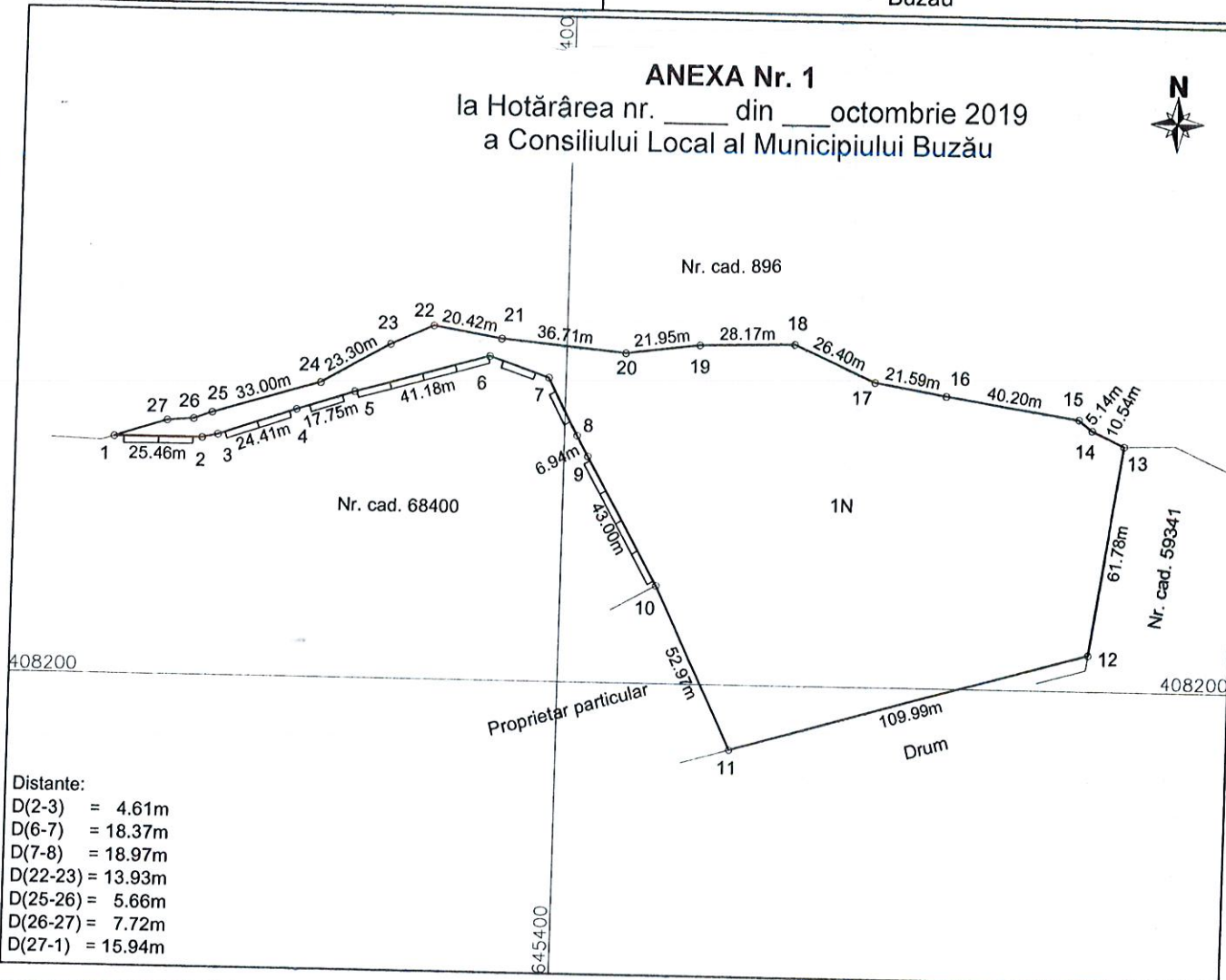

A. Date referitoare la teren

Nr. parcela	Categorie de folosinta	Suprafata (mp)	Mentii
1	N	14544	Teren imprejmuit cu gard din beton intre punctele: 1-10. Teren neimprejmuit intre celelalte puncte.
Total		14544	

B. Date referitoare la constructii

Cod	Destinatia	Suprafata construita la sol (mp)	Mentii
C1			
C2			
Total			

Suprafata totala masurata a imobilului = 14544mp
Suprafata din act = mp

Executant,
S.C. TETA CONS S.R.L.
Autorizatie: Seria RO-B-J, Nr. 0832

STRATONE LUCIAN ION
Autorizatie: Seria RO-B-F, Nr. 1402



Inspector,

Confirm introducerea imobilului în baza de date integrată și atribuirea numărului cadastral

Semnatura si parafa

Data: 14.10.2019

Data:

Plan de amplasament si delimitare a imobilului

Scara 1:2000

Nr. Cadastral	Suprafata masurata a imobilului (mp)	Adresa imobilului
	6944	Mun. Buzau, T 34, P 541, jud. Buzau.
Nr. carte funciara	Unitatea Administrativ Teritoriala (UAT)	
	Buzau	

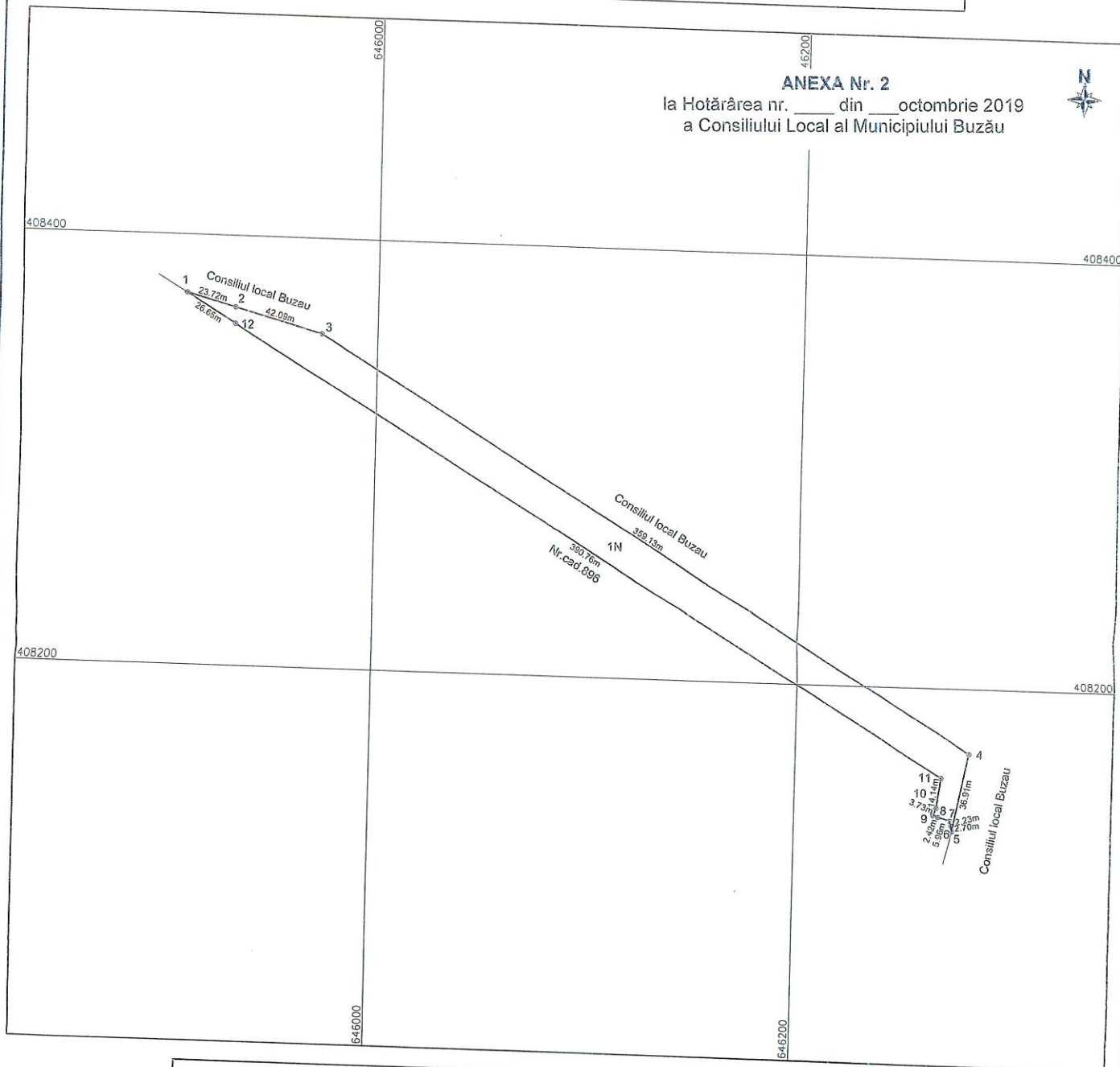

A. Date referitoare la teren			
Nr. parcela	Categorie de folosinta	Suprafata (mp)	Mentii
1	N	6944	
2			Teren neimprejuit.
Total		6944	

B. Date referitoare la constructii			
Cod	Destinatia	Suprafata construita la sol (mp)	Mentii
C1			
C2			
Total			

Suprafata totala masurata a imobilului = 6944mp
Suprafata din act = - mp

Executant, SC TETA CONS SRL Autorizatie: Seria RO-B-J, Nr. 0932 STRATONE LUCIAN - ION Autorizatie: Seria RO-B-F, Nr. 1402 Confirma executarea măsurătorilor la teren corectitudinea înlocuirii documentației cadastrale și corespondența acesteia cu realitatea din teren Seria: RO-B-J Nr.: 0932/2016 Semnatura și stampila SC TETA CONS SRL CLASA II Data: 14.10.2019	Inspector, Confirma introducerea imobilului în baza de date integrată și atribuirea numărului cadastral Semnatura și parafa Data:
--	---

ROMÂNIA
JUDEȚUL BUZĂU
MUNICIPIUL BUZĂU
- PRIMAR -
Nr. 387/CLM/15.10.2019

REFERAT

la proiectul de hotărâre privind atestarea apartenenței la domeniul public al municipiului a unor terenuri situate în municipiul Buzău, Tarlăua 34, Parcela 541

Potrivit art. 286, alin. (4) din Ordonanța de Urgență nr. 57/2019 privind Codul administrativ, domeniul public al unităților administrativ-teritoriale este alcătuit din bunurile prevăzute în anexa nr. 4 din ordonanță, precum și din alte bunuri de uz sau de interes public local, declarate ca atare prin hotărâre a consiliului local, dacă nu sunt declarate prin lege ca fiind bunuri de uz sau de interes public național ori județean.

Terenurile în suprafață totală de 21.488,00 m.p., situate în municipiul Buzău, Tarlăua 34, Parcela 541, se află în administrarea Consiliului Local al Municipiului Buzău, dar până în prezent nu a fost atestată apartenența acestora la domeniul public al municipiului și nu a fost stabilită situația lor juridică.

Terenurile nu fac obiectul unor cereri de reconstituire a dreptului de proprietate publică depuse anterior în temeiul Legii nr. 10/2001 care reglementează regimul juridic al imobilelor preluate în mod abuziv în perioada 6 martie 1945 - 22 decembrie 1989, nu este grevat de sarcini și nu formează obiectul unor litigii.

Având în vedere cele de mai sus și ținând cont de raportul de specialitate al Serviciului Evidență - Administrare Patrimoniu și Licității, propun atestarea apartenenței la domeniul public al municipiului Buzău a terenurilor în suprafață totală de 21.488,00 m.p. situate în municipiul Buzău, Tarlăua 34, Parcela 541.

În sensul celor de mai sus s-a întocmit alăturatul proiect de hotărâre, curugămintea de a fi adoptat în forma prezentată.

PRIMAR,
Constantin Toma



ROMÂNIA
JUDEȚUL BUZĂU
PRIMĂRIA MUNICIPIULUI BUZĂU
- Serviciul Evidență - Administrare Patrimoniu și Licitații -
Nr. 124.328/15.10.2019

RAPORT DE SPECIALITATE

la proiectul de hotărâre privind atestarea apartenenței la domeniul public al municipiului a unor terenuri situate în municipiul Buzău, Tarlăua 34, Parcela 541

În conformitate cu prevederile art. 286, alin. (4) din Ordonanța de Urgență nr. 57/2019 privind Codul administrativ, domeniul public al unităților administrativ-teritoriale este alcătuit din bunurile prevăzute în anexa nr. 4 din ordonanță, precum și din alte bunuri de uz sau de interes public local, declarate ca atare prin hotărâre a consiliului local, dacă nu sunt declarate prin lege ca fiind bunuri de uz sau de interes public național ori județean.

Terenurile în suprafață totală de 21.488,00 m.p., situate în municipiul Buzău, Tarlăua 34, Parcela 541, se află în administrarea Consiliului Local al Municipiului Buzău, dar până în prezent nu a fost atestată apartenența acestora la domeniul public al municipiului și nu a fost stabilită situația lor juridică.

Terenurile nu fac obiectul unor cereri de reconstituire a dreptului de proprietate publică depuse anterior în temeiul Legii nr. 10/2001 care reglementează regimul juridic al imobilelor preluate în mod abuziv în perioada 6 martie 1945 - 22 decembrie 1989, nu este grevat de sarcini și nu formează obiectul unor litigii.

Față de cele de mai sus propunem atestarea apartenenței la domeniul public al municipiului Buzău a acestor terenuri și, ulterior, înscrierea în cartea funciară a municipiului Buzău.

În acest scop s-a elaborat proiectul de hotărâre anexat, pentru a fi introdus pe ordinea de zi a ședinței Consiliului Local al Municipiului Buzău, în vederea adoptării lui.

ȘEF SERVICIU,
Emilia-Izabela Lungu



PRIMĂRIA MUNICIPIULUI BUZĂU
Serviciul Evidență – Administrare Patrimoniu și Licitații
Nr. 124.325/15.10.2019

Calcul estimativ terenuri intravilane conform "Ghid 2019 –Studiu de piață care conține valori informative consemnate pe piața imobiliară specifică anului precedent Județul Buzău – Pentru uzul notarilor publici "- pentru terenurile situate în municipiul Buzău, Tarlaua 34, Parcela 541

Conform Hotărârii nr. 246 din 26 noiembrie 2009 a Consiliului Local al Municipiului Buzău pentru aprobarea încadrării terenurilor din intravilanul și extravilanul municipiului Buzău pe zone și categorii de folosință, modificată și completată prin Hotărârea nr. 89 din 28 mai 2015, se calculează valoarea de inventar pentru terenurile situate în municipiul Buzău, Tarlaua 34, Parcela 541, care se încadrează în zona C de impozitare.

Evaluarea terenului s-a făcut Conform Ghidului 2019 în care valoarea de piață minimă a terenurilor aflate în zona C este 65 lei/m.p., rezultând următoarele valori:

- a) terenul în suprafață de 14.544,00 m.p. situat în municipiul Buzău, tarlaua 34, parcela 541, are valoarea estimată de 945.360,00 lei;
- b) terenul în suprafață de 6.944,00 m.p. situat în municipiul Buzău, tarlaua 34, parcela 541, are valoarea estimată de 451.360,00 lei.

Evaluarea s-a făcut în vederea atestării apartenenței terenurilor la domeniul public al municipiului Buzău.

ȘEF SERVICIU,
Emilia – Izabela Lungu



ROMÂNIA
JUDEȚUL BUZĂU
MUNICIPIUL BUZĂU
CONSILIUL LOCAL

**Comisia pentru Patrimoniu și Activități
economico-financiare**

Nr. 304/ 15.10.2019

RAPORT DE AVIZARE
pentru Proiectul de Hotărâre nr. 332/15.10.2019 privind atestarea
apartenenței la domeniul public al municipiului a unor terenuri situate în
municipiul Buzău, Tarlaua 34, Parcela 541

Astăzi data de 15.10.2019, Comisia pentru Patrimoniu și Activități economico - financiare, s-a întrunit în ședință de lucru, ocazie cu care a analizat și dezbătut Proiectul de hotărâre privind atestarea apartenenței la domeniul public al municipiului a unor terenuri situate în municipiul Buzău, Tarlaua 34, Parcela 541.

În urma votului exprimat în cadrul Comisiei, proiectul a primit **AVIZ FAVORABIL.**

Amendamente/propuneri acceptate sau respinse în cadrul Comisiei :

Secretarul Comisiei
consilier local Constantin Ionescu



Președintele Comisiei
Consilier local Iulian-Sorin Lazăr

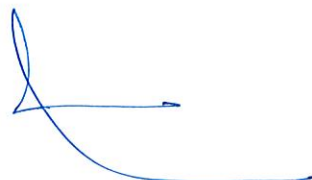

ROMÂNIA
JUDEȚUL BUZĂU
MUNICIPIUL BUZĂU
CONSILIUL LOCAL

**Comisia pentru Administrație Publică, Juridică și de Disciplină,
Apărarea ordinii publice, Respectarea drepturilor și libertăților
cetățenești**

Nr. 240/ 15.10.2019

AVIZ

pentru Proiectul de Hotărâre nr. 332 din data de 15.10.2019 privind atestarea apartenenței la domeniul public al municipiului a unor terenuri situate în municipiul Buzău, Tarlaua 34, Parcela 541

Astăzi data de 15.10.2019, Comisia pentru Administrație Publică, Juridică și de Disciplină, Apărarea ordinii publice, Respectarea drepturilor și libertăților cetățenești, s-a întrunit în ședință de lucru, ocazie cu care a fost analizat și dezbătut Proiectul de Hotărâre nr. 332 din data de 15.10.2019 privind atestarea apartenenței la domeniul public al municipiului a unor terenuri situate în municipiul Buzău, Tarlaua 34, Parcela 541.

În urma votului exprimat în cadrul Comisiei, proiectul a primit aviz FAVORABIL

Amendamente/propuneri acceptate sau respinse în cadrul Comisiei :

Secretarul Comisiei
consilier local Murguleț Vasile



Președintele Comisiei
consilier local Florescu Constantin

