

**PROPUNERE CONTAINERE SUBTERANE
POZIȚIE ÎNGROPATĂ - Sc. 1:50**

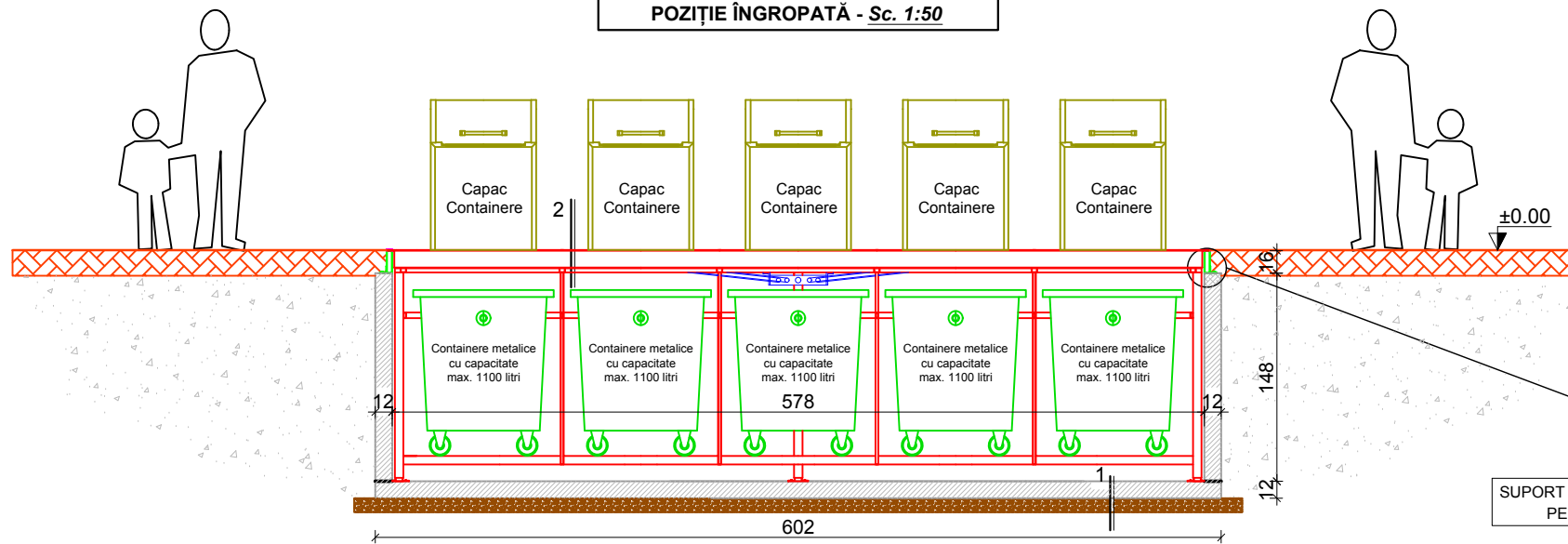

**PROPUNERE CONTAINERE SUBTERANE
POZIȚIE RIDICATĂ - Sc. 1:50**

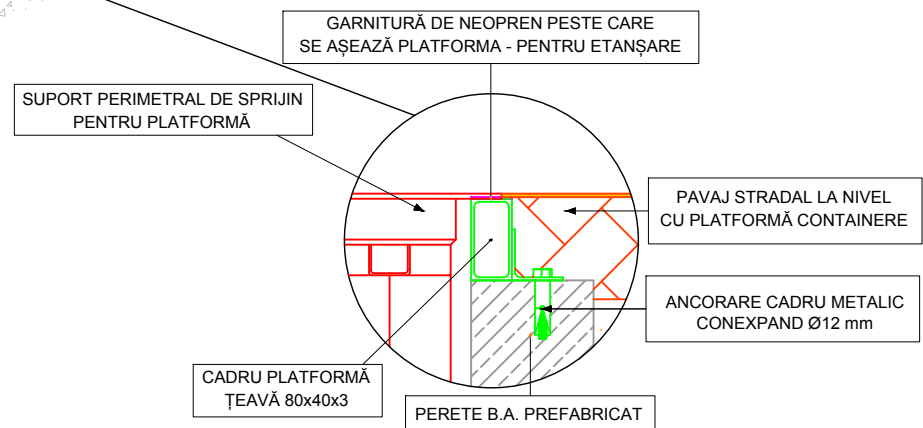
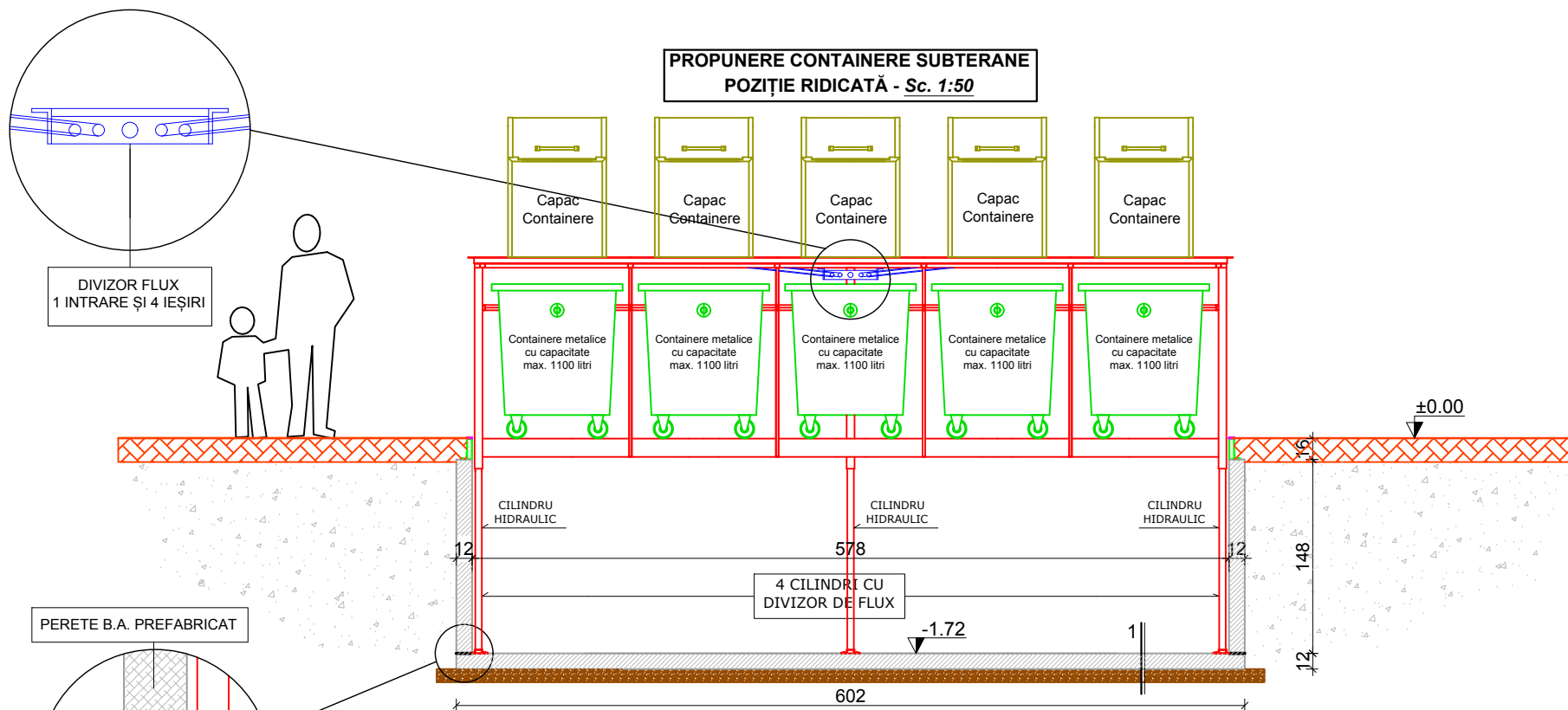

- 1 - Containere din plastic/metal cu capacitatea max. 1100 litri;
 - Structura metalică susținere containere metalice/plastic;
 - Radier prefabricat cuvă beton armat - grosime 12 cm armat cu plasă sudată Ø6/150/150;
 - Strat de balast 25 cm (compactat);
 - Teren amenajat (compactat).

- 2 - Capac containere;
 - Zonă acces pietonal - finisată;
 - Capac metalic - etanșare și susținere; etanșare printr-o bandă de neopren;
 - Structură metalică susținere containere din plastic/metal.

**STRUCTURĂ CONSTRUCȚIE
PROPUSĂ**

- Cuvă beton armat - elemente prefabricate (pereți laterali, respectiv radierul general);
- Platformă metalică hidraulică susținere containere deșeu - 1100 litri;
- 5 containere deșeu - 1100 litri;
- Capac pentru închiderea la partea superioară a cuvei de beton - etanșare printr-o bandă de neopren.

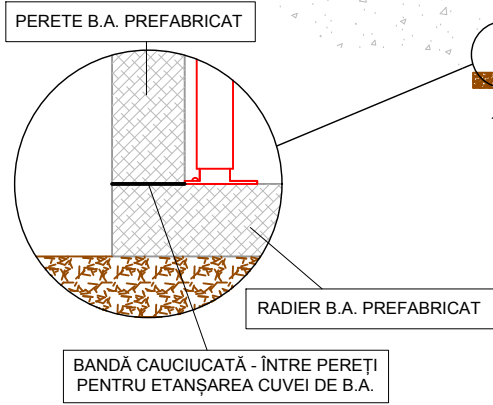

CONDIȚII DE UTILIZARE

- >>> Categori de importanță a obiectivului: (cf. H.G.R. nr. 766/1997): **D**
- >>> Clasă de importanță (cf. CR-0/2005*Anexa nr. 1): **4**
- >>> Clasa de importanță a obiectivului: **IV**

Verif./Exp.	Nume	Semnătură	Cerință	Referat / Expertiza nr. / Data
Proiectant general: S.C. STAR ART S.R.L. Str. Pompiliu Stefu, Nr. 27, Mun. Buzau, Jud. Buzau Tel.: 0787 674 460; Email: arhitectura.buzau@gmail.com				Titlu proiect/Amplasament: AMENAJARE PLATFORME ÎNGROPATE - DE COLECTARE SELECTIVĂ A DESEURILOR URBANE Amplasament conform planuri de incadrare și planuri de situație anexate
Proiectant arhitectură: S.C. STAR ART S.R.L. Str. Pompiliu Stefu, Nr. 27, Mun. Buzau, Jud. Buzau Tel.: 0787 674 460; Email: arhitectura.buzau@gmail.com				
Beneficiar:	UAT MUNICIPIUL BUZAU			Nr. proiect general: 31/2019
Șef proiect	Arh. Carmen Magazin		Scară: 1:50	Nr. proiect arhitectură: 31/2019
Proiectant	Arh. Carmen Magazin		Data: 2019	Faza: S.F.
Desenat	Arh. Carmen Magazin			Planșa: A-04

ESTE INTERZISĂ REPRODUCEREA PREZENTULUI PROIECT, FĂRĂ ACORDUL SCRIS AL PROIECTANTULUI | EXECUTANTUL VA RESPECTA PROIECTUL, URMĂRIND FAZELE DE EXECUȚIE ȘI PRESCRIPȚIILE TEHNICE | SE VOR ÎNCHIEI PROCESE VERBALE DE LUCRARI ASCUNSE, ACOLO UNDE ESTE CAZUL | SE VOR RESPECTA NORMELE DE PROTECȚIA MUNCII ȘI PSI, ÎN VIGOARE LA DATA EXECUȚIEI | ÎN CAZUL CONSTATĂRII UNOR ABATERI DE LA PROIECT, PROIECTANTUL ÎȘI DECLINĂ ORICE RĂSPUNDERE!