



Oficiul de Cadastru și Publicitate Imobiliară BUZAU
Biroul de Cadastru și Publicitate Imobiliară Buzau

Nr. cerere	115891
Ziua	07
Luna	09
Anul	2020

Cod verificare
100087940916



**EXTRAS DE CARTE FUNCİARĂ
PENTRU INFORMARE**

Carte Funciară Nr. 52350 Buzău

A. Partea I. Descrierea imobilului

TEREN Intravilan

Nr. CF vechi:10025(e:26936)
Nr. cadastral vechi:4846/236

Adresa: Loc. Buzau, Jud. Buzau, STR. NICOLAE VASCHIDE, NR.21

Nr. Crt	Nr. cadastral Nr. topografic	Suprafața* (mp)	Observații / Referințe
A1	52350	431	

B. Partea II. Proprietari și acte

Înscrieri privitoare la dreptul de proprietate și alte drepturi reale		Referințe
8764 / 30/10/2002		
Ordin nr. 146, din 24/07/2001 emis de Prefectura Buzau;		
B1	Intabulare, drept de PROPRIETATE, dobandit prin Lege, cota actuala 1/1 1) MUNICIPIUL BUZAU	A1
39805 / 11/05/2018		
Act Administrativ nr. 80, din 13/03/2018 emis de Primăria Buzău;		
B3	se noteaza autorizatia de construire nr 80 din 13.03.2018 emisa de Primaria Buzau	A1
136863 / 10/10/2019		
Act Administrativ nr. 27, din 28/03/2006 emis de M.A.P.D.R. - DADR Buzau;		
B4	- se noteaza actualizare date tehnice in CF in sensul schimbari categoriei de folosinta din Arabil in Curti Constructii	A1

C. Partea III. SARCINI .

Inscrieri privind dezmembrămintele dreptului de proprietate, drepturi reale de garanție și sarcini	Referințe
NU SUNT	

Anexa Nr. 1 La Partea I**Teren**

Nr cadastral	Suprafața (mp)*	Observații / Referințe
52350	431	

* Suprafața este determinată în planul de proiecție Stereo 70.

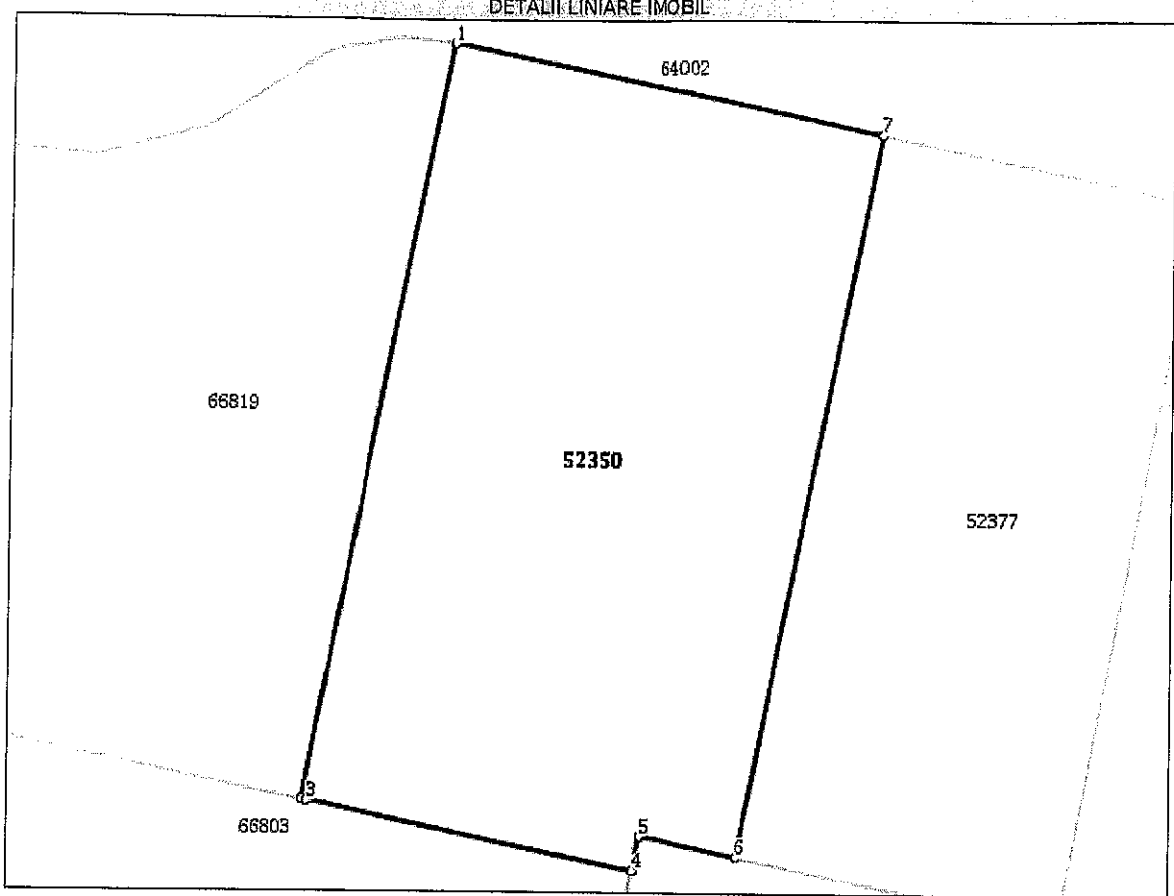
**Date referitoare la teren**

Nr Crt	Categorie folosință	Intra vilan	Suprafața (mp)	Tarla	Parcelă	Nr. topo	Observații / Referințe
1	curți construcții	DA	431	-	-	-	

Lungime Segmente

1) Valorile lungimilor segmentelor sunt obținute din proiecție în plan.

Punct început	Punct sfârșit	Lungime segment (m)
1	2	27.251
2	3	0.195
3	4	12.117
4	5	1.237
5	6	3.683
6	7	26.011

Punct început	Punct sfârșit	Lungime segment (** (m))
7	1	16.0

** Lungimile segmentelor sunt determinate în planul de proiecție Stereo 70 și sunt rotunjite la 1 milimetru.

*** Distanța dintre puncte este formată din segmente cumulate ce sunt mai mici decât valoarea 1 milimetru.

Extrasul de carte funciară generat prin sistemul informatic integrat al ANCPİ conține informațiile din cartea funciară active la data generării. Acesta este valabil în condițiile prevăzute de art. 7 din Legea nr. 455/2001, coroborat cu art. 3 din O.U.G. nr. 41/2016, exclusiv în mediul electronic, pentru activități și procese administrative prevăzute de legislația în vigoare. Valabilitatea poate fi extinsă și în forma fizică a documentului, fără semnătură olografă, cu acceptul expres sau procedural al instituției publice ori entității care a solicitat prezentarea acestui extras.

Verificarea corectitudinii și realității informațiilor conținute de document se poate face la adresa **www.ancpi.ro/verificare**, folosind codul de verificare online disponibil în antet. Codul de verificare este valabil 30 de zile calendaristice de la momentul generării documentului.

Data și ora generării,

07/09/2020, 13:21