

DEVIZ GENERAL -cf.H.G 907/2016
UTILITATI DE ALIMENTARE CU APA SI CANALIZARE IN PARCUL TINERETULUI
, JUDETEL BUZAU "- Faza: STUDIU DE FEZABILITATE , Pr. nr.6/2020

Nr. crt.	Denumirea capitolelor și subcapitolelor de cheltuieli	Valoare fără TVA	TVA19%	Valoare cu TVA
		lei	lei	lei
1	2	3	4	5
CAPITOLUL 1 Cheltuieli pentru obținerea și amenajarea terenului				
1.1	Obținerea terenului	0,00	0,00	0,00
1.2	Amenajarea terenului	0,00	0,00	0,00
1.3	Amenajări pentru protecția mediului și aducerea terenului la starea inițială	26.482,36	5.031,65	31.514,01
	1.3.1 Aducere la starea initiala teren grup Sanitar. Nr.1	1.513,95	287,65	1.801,60
	1.3.2 Aducere la starea initialateren grup sanitar nr.2	1.619,47	307,70	1.927,17
	1.3.3 Aducere la starea initiala SP+ colector-Strand	23.348,94	4.436,30	27.785,24
1.4	Cheltuieli pentru relocarea/protecția utilităților	0,00	0,00	0,00
Total capitol 1		26.482,36	5.031,65	31.514,01
CAPITOLUL 2 Cheltuieli pentru asigurarea utilităților necesare obiectivului de investiții				
	Retea electrica de iluminat si forta	0,00	0,00	0,00
Total capitol 2		0,00	0,00	0,00
CAPITOLUL 3 Cheltuieli pentru proiectare și asistență tehnică				
3.1	Studii	5.000,00	950,00	5.950,00
	3.1.1. Studii de teren; ridicari topo+ studiu geo	2.000,00	380,00	2.380,00
	3.1.2. Raport privind impactul asupra mediului	0,00	0,00	0,00
	3.1.3. Alte studii specifice-studiu sol. alim cu energie electrica	3.000,00	570,00	3.570,00
3.2	Documentații-suport și cheltuieli pentru obținerea de avize, acorduri și autorizații	0,00	0,00	0,00
3.3	Expertizare tehnică	0,00	0,00	0,00
3.4	Certificarea performanței energetice și auditul energetic al clădirilor	0,00	0,00	0,00
3.5	Proiectare 3% (Inv. Baza)	35.000,00	6.650,00	41.650,00
	3.5.1. Temă de proiectare	0,00	0,00	0,00
	3.5.2. Studiu de fezabilitate	0,00	0,00	0,00
	3.5.3. Studiu de fezabilitate/documentație de avizare a lucrărilor de intervenții și deviz general	18.000,00	3.420,00	21.420,00
	3.5.4. Documentațiile tehnice necesare în vederea obținerii avizelor/acordurilor/autorizațiilor	2.000,00	380,00	2.380,00
	3.5.5. Verificarea tehnică de calitate a proiectului tehnic și a detaliilor de execuție	0,00	0,00	0,00
	3.5.6. Proiect tehnic și detalii de execuție	15.000,00	2.850,00	17.850,00
3.6	Organizarea procedurilor de achiziție	0,00	0,00	0,00
3.7	Consultanță 1% (Inv. Baza)	0,00	0,00	0,00
	3.7.1. Managementul de proiect pentru obiectivul de investiții	0,00	0,00	0,00
	3.7.2. Auditul financiar	0,00	0,00	0,00
3.8	Asistență tehnică 1,5% (Inv. Baza)	6.000,00	1.140,00	7.140,00
	3.8.1. Asistență tehnică din partea proiectantului	0,00	0,00	0,00
	3.8.1.1. pe perioada de execuție a lucrărilor	0,00	0,00	0,00
	3.8.1.2. pentru participarea proiectantului la fazele incluse în programul de control al lucrărilor de execuție, avizat de către Inspectoratul de Stat în Construcții	0,00	0,00	0,00
	3.8.2. Dirigenție de șantier	6.000,00	1.140,00	7.140,00
Total capitol 3		46.000,00	8.740,00	54.740,00
CAPITOLUL 4 Cheltuieli pentru investiția de bază				
4.1	Construcții și instalații	294.985,36	56.047,22	351.032,58
	4.1.1 Grup sanitar modular nr.1-Hidroelectrica S.A	33.855,22	6.432,49	40.287,71

	4.1.2 Grup sanitar modular nr.2-„Pescarie"	29.173,76	5.543,01	34.716,77
	4.1.3 Grup sanitar Strand(SP+ Colector)	231.956,38	44.071,71	276.028,09
4.2	Montaj utilaje, echipamente tehnologice și funcționale	0,00	0,00	0,00
	4.2.1 Grup sanitar modular nr.1-„Hidroelectrica S.A"	0,00	0,00	0,00
	4.2.2 Grup sanitar modular nr.2-„Pescarie"	0,00	0,00	0,00
	4.2.3 Grup sanitar Strand (SP+ Colector)	0,00	0,00	0,00
4.3	Utilaje, echipamente tehnologice și funcționale care necesită montaj	45.500,00	8.645,00	54.145,00
	4.3.1 Procurare echipamente grup sanitar modular nr.1	0,00	0,00	0,00
	4.3.2 Procurare echipamente grup sanitar modular nr.2	0,00	0,00	0,00
	4.3.3 Procurarea echipamente gr. Sanitar Strand(SP+ colector)	45.500,00	8.645,00	54.145,00
4.4	Utilaje, echipamente tehnologice și funcționale care nu necesită montaj și echipamente de transport	0,00	0,00	0,00
4.5	Dotări	0,00	0,00	0,00
4.6	Active necorporale	0,00	0,00	0,00
Total capitol 4		340.485,36	64.692,22	405.177,58
CAPITOLUL 5 Alte cheltuieli				
5.1	Organizare de șantier	0,00	0,00	0,00
	5.1.1. Lucrări de construcții și instalații aferente organizării de șantier	0,00	0,00	0,00
	5.1.2. Cheltuieli conexe organizării șantierului	0,00	0,00	0,00
5.2	Comisioane, cote, taxe, costul creditului	5.036,12	0,00	5.036,12
	5.2.1. Comisiunile și dobânzile aferente creditului băncii finanțatoare	0,00	0,00	0,00
	5.2.2. Cota aferentă ISC pentru controlul calității lucrărilor de construcții 0,5%	1.607,33	0,00	1.607,33
	5.2.3. Cota aferentă ISC pentru controlul statului în amenajarea teritoriului, urbanism și ptr.autorizarea lucr.de construcții0,1%	321,46	0,00	321,46
	5.2.4. Cota aferentă Casei Sociale a Constructorilor - CSC, 0,5%	1.607,33	0,00	1.607,33
	5.2.5. Taxe pentru acorduri, avize conforme și autorizația de construire/desființare ATR ELECTRICA	1.500,00	0,00	1.500,00
5.3	Cheltuieli diverse și neprevăzute 1% C+M	3.214,67	610,79	3.825,46
5.4	Cheltuieli pentru informare și publicitate	500,00	95,00	595,00
Total capitol 5		8.750,79	705,79	9.456,58
CAPITOLUL 6 Cheltuieli pentru probe tehnologice și teste				
6.1	Pregătirea personalului de exploatare	0,00	0,00	0,00
6.2	Probe tehnologice și teste	0,00	0,00	0,00
Total capitol 6		0,00	0,00	0,00
TOTAL GENERAL		421.718,51	79.169,65	500.888,16
din care: C + M (1.2 + 1.3 +1.4 + 2 + 4.1 + 4.2 + 5.1.1)		321.467,72	61.078,87	382.546,59

Proiectant,
S.C INFRA PROIECT SRL
ing. HERNIC ADRIANA MARIA



Beneficiar,
PRIMARIA MUNICIPIULUI BUZAU
Director General ,

Obiectivul: 0442 45000000
EXTINDERI RETELE DE APA SI CANALIZARE
PENTRU GRUPURI SANITARE DIN
PARCUL TINERETULUI BUZAU

Obiectul: 0001 45000000 GRUP SANITAR MODULAR NR. 1
HIDROELECTRICA

Lista cu cantitatile de lucrari
Deviz oferta 442108 AMENAJARI PROTECTIA MEDIULUI SI
ADUCEREA LA STAREA INITIALA

Categoria de lucrari: 0110
Preturile sunt exprimate in RON

= NR. SIMBOL ART.	CANTITATE	UM	PU MAT	VAL MAT	=
= D E N U M I R E			PU MAN	VAL MAN	=
=	A R T I C O L		PU UTI	VAL UTI	=
=			PU TRA	VAL TRA	=
= SPOR MAT MAN UTI	GR./UA	GR.TOT.		T O T A L	=
001 TSD01B1	M.C.	32.000	0.00	0.00	
IMPRASTIEREA CU LOPATA A PAMINT.AFINAT,			6.73	215.42	
STRAT UNIFORM 10-30CM.GROS CU SFARIM.			0.00	0.00	
BULG.TEREN MIJL.			0.00	0.00	
	0.000		0 Total=	215.42	
002 TSD04B1	M.C.	32.000	0.52	16.48	
COMPACTAREA CU MAI.DE MINA A UMPLUT.			16.50	528.00	
EXECUT.PE STRAT.CU UDAREA FIEC.STRAT DE			0.00	0.00	
10CM GROS.T.COEZIV			0.00	0.00	
	0.000		0 Total=	544.48	
003 TSE03B1	100 MP.	2.100	0.00	0.00	
FINISAREA MANUALA A TALUZURILOR,IN T.			221.98	466.16	
MIJLOCIU			0.00	0.00	
	0.000		0 Total=	466.16	
004 TSE01B1	100 MP.	0.500	0.00	0.00	
NIVELAREA MANUALA A TERENURILOR SI A			184.36	92.18	
PLATFORMELOR CU DENIVELARI DE 10-20 CM			0.00	0.00	
IN TEREN MIJLOCIU			0.00	0.00	
	0.000		0 Total=	92.18	

Cheltuieli directe din articole:

GREUTATE	MATERIALE	MANOPERA	UTILAJ	TRANSPORT	TOTAL
0.000	16.48	1301.76	0.00	0.00	1318.24

Alte cheltuieli directe:

-CONTRIBUTIA ASIGURATORIE DE MUNCA
(1301.76 + 0.00 * 0.000 +
0.00 * 0.000) * 0.022500 = 29.29

Total cheltuieli directe:

GREUTATE	MATERIALE	MANOPERA	UTILAJ	TRANSPORT	TOTAL
0.000	16.48	1331.05	0.00	0.00	1347.53

=====
Cheltuieli indirecte:
1347.53 * 0.07000 = 94.33
Profit:
1441.86 * 0.05000 = 72.09
TOTAL GENERAL DEVIZ: 1 513.95
TVA 1513.95 * 19.0% = 287.65
TOTAL cu TVA 1 801.60

PROIECTANT
S.C. INFRA PROIECT S.R.L.

CONTRACTANT (OFERTANT)

DEVIZIER

Persoana juridica achizitoare
PRIMARIA MUNICIPIULUI BUZAU

Formularul F3

Obiectivul: 0442 45000000EXTINDERI
RETELE DE APA SI CANALIZARE

PENTRU GRUPURI SANITARE DIN
PARCUL TINERETULUI BUZAU

Obiectul: 0001 45000000 GRUP SANITAR MODULAR NR. 1
HIDROELECTRICA

Lista cu cantitatile de lucrari

Deviz oferta 442118 RACORD CANALIZARE GRUP SANITAR 1
HIDROELECTRICA, L=36 M.L.

Categoriza de lucrari: 0110

Preturile sunt exprimate in RON

= NR.	SIMBOL ART.	CANTITATE	UM	PU MAT	VAL MAT	=
=	D E N U M I R E			PU MAN	VAL MAN	=
=		A R T I C O L		PU UTI	VAL UTI	=
=				PU TRA	VAL TRA	=
=	SPOR MAT MAN UTI	GR./UA	GR.TOT.		T O T A L	=
001	TSA18A2	M.C.	32.000	0.00	0.00	
	SAP MAN IN URMA EXCAV MECANICE GROPI Q			74.58	2386.56	
	BL FUND L EL.PAM.UMID.NAT.CU SPRJ.AD.<2,			0.00	0.00	
	5M T.USOR SI MIJ			0.00	0.00	
		0.000		0 Total=	2386.56	
002	TSD01B1	M.C.	29.000	0.00	0.00	
	IMPRASTIEREA CU LOPATA A PAMINT.AFINAT,			6.73	195.23	
	STRAT UNIFORM 10-30CM.GROS CU SFARIM.			0.00	0.00	
	BULG.TEREN MIJL.			0.00	0.00	
		0.000		0 Total=	195.23	
003	TSD04D1	M.C.	29.000	0.52	14.94	
	COMPACTAREA CU MAI.DE MINA A UMPLUT.			14.74	427.46	
	EXECUT.PE STRAT.CU UDAREA FIEC.STRAT DE			0.00	0.00	
	20CM GROS.T.COEZIV			0.00	0.00	
		0.000		0 Total=	442.39	
004	ACE08A1	M.C.	3.000	43.05	129.15	
	UMPLUTURA IN SANT.LA COND.DE ALIM.CU APA			13.42	40.26	
	SI CANALIZARE CU: NISIP			0.00	0.00	
				0.00	0.00	
		0.000		0 Total=	169.41	
005	CA01K1	M.C.	1.600	0.52	0.82	
	TURNARE BETON SIMPLU IN FUNDATII LA			80.30	128.48	
	CONSTRUCTII EDILITARE (APEDUCTE,CANALE,			0.17	0.26	
	ANEXE,ETC.)			0.00	0.00	
		0.000		0 Total=	129.57	
006	CZ0105E1	M.C.	1.600	200.14	320.22	
	PREPARARE BETON B150, CU AGREGATE GRELE,			77.00	123.20	
	GRANULATIA<31MM,CIMENT M30 MANUAL			0.00	0.00	
				0.00	0.00	
		0.284		0 Total=	443.42	

007	SA12H#	M	36.000	0.00	0.00
	TEAVA PVC (G) IMBIN PRIN LIPIRE, IN CANAL			12.32	443.52
	DIST LA CTII IND, LA CLAD LOCUIT SI SOC-			0.00	0.00
	CULT, D=110MM			0.00	0.00
			0.000	0 Total=	443.52
007	3272294	M	36.720	36.25	1331.10
	TEAVA PVC PENTRU CANALIZARE EXTERIOARA,			0.00	0.00
	MULTISTRAT, SN4, 1000 X 110 X 3.2 MM			0.00	0.00
				0.00	0.00
			0.001	0 Total=	1331.10
008	SB06D#	[2] BUC.	2.000	0.99	1.98
	ASIMILAT - COTURI PVC-KG PENTRU			12.10	24.20
	CANALIZARE AVAND D=110 MM			0.00	0.00
				0.00	0.00
			0.000	0 Total=	26.18
008	3271164	BUC.	2.000	15.05	30.10
	COT PVC-KG DN 110X15			0.00	0.00
				0.00	0.00
				0.00	0.00
			0.000	0 Total=	30.10
009	TRB05B22	TONA	1.500	0.00	0.00
	TRANSPORTUL MATERIALELOR PRIN PURTAT			36.08	54.12
	DIRECT, MATERIALE INCOMODE PESTE 25 KG			0.00	0.00
	DISTANTA 20M			0.00	0.00
			0.000	0 Total=	54.12
010	TRA01A10	TONA	5.000	0.00	0.00
	TRANSPORTUL RUTIER AL MATERIALELOR,			0.00	0.00
	SEMIFABRICATELOR CU AUTOBASCULANTA PE			0.00	0.00
	DIST.= 10 KM.			15.00	75.00
			0.000	0 Total=	75.00
011	ACD01B1	BUC.	2.000	235.75	471.49
	CAPAC SI RAMA STAS 2308-81 PENTRU CAMINE			18.04	36.08
	FARA PIESA SUPORT NECAROSABIL TIP II A			0.00	0.00
				0.00	0.00
			0.110	0 Total=	507.57
012	ACD04A1	[1] BUC.	2.000	747.29	1494.59
	ASIMILAT - CAMIN DE DRENAJ H<1.5M, DIN			239.70	479.39
	TUB DE BETON NECAROSABIL			74.25	148.50
				0.00	0.00
			2.591	5 Total=	2122.48
013	GA09A1	[2] M	8.000	46.96	375.66
	ASIMILAT - FORAJ ORIZONTAL DIRIJAT CU			66.00	528.00
	TUB PROTECTIE OL, DN=200 MM			347.08	2776.67
				0.00	0.00
			0.015	0 Total=	3680.33

013 3319004	M	8.160	125.00	1020.00
TEAVA OTEL FARA SUDURA, DN 200 (219,1 X 6,3)			0.00	0.00
			0.00	0.00
			0.00	0.00
	0.007		0 Total=	1020.00

Cheltuieli directe din articole:

GREUTATE	MATERIALE	MANOPERA	UTILAJ	TRANSPORT	TOTAL
6.084	5190.04	4866.50	2925.44	75.00	13056.98

Din care:

Valoare aferenta utilaje termice	=	2925.44
Valoare aferenta utilaje electrice	=	0.00

Detaliere transporturi:

-Articole TRA	75.00
---------------	-------

Alte cheltuieli directe:

-CONTRIBUTIA ASIGURATORIE DE MUNCA	
(4866.50 + 2925.44 * 0.000 + 75.00 * 0.000) * 0.022500 =	109.50

Total cheltuieli directe:

GREUTATE	MATERIALE	MANOPERA	UTILAJ	TRANSPORT	TOTAL
6.084	5190.04	4975.99	2925.44	75.00	13166.47

Cheltuieli indirecte:

13166.47 * 0.07000 =	921.65
Profit:	
14088.13 * 0.05000 =	704.41

TOTAL GENERAL DEVIZ:	14 792.53
TVA 14792.53 * 19.0% =	2 810.58
TOTAL cu TVA	17 603.11

PROIECTANT
S.C. INFRA PROIECT S.R.L.

CONTRACTANT (OFERTANT)

DEVIZIER

Persoana juridica achizitoare
PRIMARIA MUNICIPIULUI BUZAU

Formularul F3

Obiectivul: 0442 45000000 EXTINDERI RETELE DE APA SI
CANALIZARE

PENTRU GRUPURI SANITARE DIN
PARCUL TINERETULUI BUZAU

Obiectul: 0001 45000000 GRUP SANITAR MODULAR NR. 1
HIDROELECTRICA

Lista cu cantitatile de lucrari

Deviz oferta 442128 EXTINDERE RETEA DE ALIMENTARE CU
APA PANA LA GRUP SANITAR 1
HIDROELECTRICA

Categoria de lucrari: 0110

Preturile sunt exprimate in RON

= NR. SIMBOL ART.	CANTITATE	UM	PU MAT	VAL MAT	=
= D E N U M I R E			PU MAN	VAL MAN	=
=	A R T I C O L		PU UTI	VAL UTI	=
=			PU TRA	VAL TRA	=
= SPOR MAT MAN UTI	GR./UA	GR.TOT.		T O T A L	=
001 TSA12B1	M.C.	2.600	0.00	0.00	
SAP.MAN.IN GROPI CU LARG.1-1,5M CU			44.22	114.97	
SPRIJ.EVAC.MAN.IN PAM.CU UMID.NAT.LA			0.00	0.00	
ADINC.0,0-1,5M,T.MIJLOCI			0.00	0.00	
	0.000	0 Total=		114.97	
002 TSA02B1	M.C.	112.000	0.00	0.00	
SAP.MAN.IN SPATII LIMIT.SUB 1M CU TALUZ			26.18	2932.16	
VERT.NESPR.IN PAM.NECOEZ.SI SL.COEZ.			0.00	0.00	
ADINC.<0,75M T.MIJLO			0.00	0.00	
	0.000	0 Total=		2932.16	
003 TSD01B1	M.C.	102.000	0.00	0.00	
IMPRASTIEREA CU LOPATA A PAMINT.AFINAT,			6.73	686.66	
STRAT UNIFORM 10-30CM.GROS CU SFARIM.			0.00	0.00	
BULG.TEREN MIJL.			0.00	0.00	
	0.000	0 Total=		686.66	
004 TSD04D1	M.C.	102.000	0.52	52.53	
COMPACTAREA CU MAI.DE MINA A UMPLUT.			14.74	1503.48	
EXECUT.PE STRAT.CU UDAREA FIEC.STRAT DE			0.00	0.00	
20CM GROS.T.COEZIV			0.00	0.00	
	0.000	0 Total=		1556.01	
005 ACE08A1	M.C.	9.400	43.05	404.67	
UMPLUTURA IN SANT.LA COND.DE ALIM.CU APA			13.42	126.15	
SI CANALIZARE CU: NISIP			0.00	0.00	
			0.00	0.00	
	0.000	0 Total=		530.82	
006 TRA01A30	TONA	15.000	0.00	0.00	
TRANSPORTUL RUTIER AL MATERIALELOR,			0.00	0.00	
SEMIFABRICATELOR CU AUTOBASCULANTA PE			0.00	0.00	
DIST.= 30 KM.			15.00	225.00	
	0.000	0 Total=		225.00	

007	TRI1AA01C2	TONA	15.000	0.00	0.00
	INCARCAREA MATERIALELOR, GRUPA A-GRELE SI			7.70	115.50
	MARUNTE, PRIN ARUNCARE RAMPA SAU TEREN-			0.00	0.00
	AUTO CATEG.2			0.00	0.00
			0.000	0 Total=	115.50
008	TRB01A15	TONA	1.000	0.00	0.00
	TRANSPORTUL MATERIALELOR CU ROABA PE			23.80	23.80
	PNEURI INC ASEZARE DESC ASEZARE GRUPA 1-			0.00	0.00
	3 DISTANTA 50M			0.00	0.00
			0.000	0 Total=	23.80
009	ACA11A1#	M	117.000	2.86	335.09
	MONT.IN PAMANT A TEVILOR DIN POLIETILENA			21.34	2496.78
	DE INALTA DENS., DESTINATE ALIM.CU APA,			11.43	1337.49
	ASAMB.PRIN SUDARE			0.00	0.00
			0.002	0 Total=	4169.35
009	7108538	M	118.755	7.25	860.97
	Teava din polietilena de inalta			0.00	0.00
	densitate PE80, Pn 6 32x2mm			0.00	0.00
				0.00	0.00
			0.001	0 Total=	860.97
010	ACA20A1	[4] BUC.	1.000	7.00	7.00
	INCHIDEREA CAPETELOR LA COND. DIN PVC			19.58	19.58
	SAU POLIESTERI PENTRU EFECT. PROBEI DE			0.00	0.00
	PRES. AVIND D 32 MM			0.00	0.00
			0.006	0 Total=	26.58
011	ACB12A1	[3] BUC.	2.000	0.36	0.73
	IMBINARE PRIN SUDURA ELECTR.PIESE LEGAT.			11.66	23.32
	EXECUTATA LA POZITIE AVIND DN 32 MM			2.16	4.32
				0.00	0.00
			0.000	0 Total=	28.37
012	ACB10A1	BUC.	4.000	1.39	5.57
	FLANSA DIN OTEL ROTUNDA MONTATA PRIN			10.34	41.36
	SUDURA ELECTR. AVIND DN = 50			4.68	18.72
				0.00	0.00
			0.001	0 Total=	65.65
012	4432457	BUC.	4.000	19.90	79.60
	FLANSA ROTUNDA PENTRU SUDARE PN 6 TIP			0.00	0.00
	FSN 30 NTI 1013-63			0.00	0.00
				0.00	0.00
			0.001	0 Total=	79.60
013	ACB01A1#	BUC.	2.000	0.40	0.80
	MONT.ARMATURILOR CU ACT.MANUALA SAU MEC.			12.10	24.20
	(VANE, ROB., VENTILE), LA COND.DE ALIM.CU			0.00	0.00
	APA SAU DE CANALI			0.00	0.00
			0.004	0 Total=	25.00

013	3319039	BUC.	2.000	85.65	171.30
	ROBINET DE RETINERE CU VENTIL SI FLANSE,			0.00	0.00
	DN 32, PN 10			0.00	0.00
				0.00	0.00
			0.010	0 Total=	171.30
014	ACD10B1	BUC.	1.000	1546.78	1546.78
	CAMIN VANE BETON MON. SECT. CIRC. PR.TIP			1833.93	1833.93
	1785-2 DI 2 M. H 2,0 M. FARA APA			28.68	28.68
	SUBTERANA NECAROSABIL			0.00	0.00
			1.577	2 Total=	3409.38
015	ACD01L1	BUC.	1.000	288.22	288.22
	CAPAC SI RAMA STAS 2308-81 PENTRU CAMINE			48.40	48.40
	CU PIEASA SUPORT CAROSABIL IV			0.00	0.00
				0.00	0.00
			0.543	1 Total=	336.62
016	ACE05A1	TONA	0.002	542.78	1.09
	PIESA DE TRECERE ETANSA A CONDUCTELOR			2515.48	5.03
	PRIN PERETI CU GREUT.PINA LA 50 KG			160.00	0.32
	INCLUSIV			0.00	0.00
			0.833	0 Total=	6.44
016	4124397	KG	2.000	6.50	13.00
	PIESA LEGATURA FONTA TRECERE OTEL			0.00	0.00
	CONDUCTA G< 6,3 BAREM PRET			0.00	0.00
				0.00	0.00
			0.001	0 Total=	13.00
016	6607551	BUC.	0.080	32.47	2.60
	GARNITURA ETANSARE PLAN PN 6/2,5			0.00	0.00
	DIAMETRU= 50 M 100-500 G2X4 S1733			0.00	0.00
				0.00	0.00
			0.000	0 Total=	2.60
017	CA01J1	M.C.	0.240	0.52	0.12
	TURNARE BETON SIMPLU IN STRATURI DE 5-			82.72	19.85
	20CM PT.EGALIZARI LA CONSTRUCTII			0.00	0.00
	EDILITARE (APEDUCTE, CANALE			0.00	0.00
			0.000	0 Total=	19.98
018	CZ0103C1	M.C.	0.242	144.23	34.90
	PREPARARE BETON B75 CU BALAST, GRANULATIA			77.00	18.63
	<31MM CU CIMENT F25, MANUAL			0.00	0.00
				0.00	0.00
			0.175	0 Total=	53.54
019	CA02Z1	M.C.	0.670	0.52	0.35
	TURNARE BETON ARMAT IN FUNDATII LA			92.40	61.91
	CONSTRUCTII EDILITARE (APEDUCTE, CANALE,			0.17	0.11
	ANEXE, ETC.)			0.00	0.00
			0.000	0 Total=	62.37

020	CZ0105E1	M.C.	0.675	200.14	135.09
	PREPARARE BETON B150,CU AGREGATE GRELE,			77.00	51.98
	GRANULATIA<31MM,CIMENT M30 MANUAL			0.00	0.00
				0.00	0.00
		0.284		0 Total=	187.07
021	CC01A1	KG	10.000	0.07	0.68
	MONTARE ARMATURI DIN OTEL BETON D<18MM			0.73	7.26
	IN FUNDATIIIZOLATE CU DISTANTIERI DIN			0.00	0.00
	MASE PLASTICE			0.00	0.00
		0.000		0 Total=	7.94
022	CZ0301A1	KG	10.000	3.23	32.32
	CONFECT.ARMAT.FASONARE BARE PT.FUNDATII			0.73	7.26
	IZOL.CONTINUI SI RADIERE IN ATEL.CENT.OB			0.04	0.36
	37 D=6-8MM			0.00	0.00
		0.001		0 Total=	39.94
023	CL20A1	KG	2.000	0.05	0.10
	MONTAREA CONFECTIILOR METALICE APARENTE:			2.86	5.72
	PARAPETI PANOURI DESPARTITOARE BALCON			0.00	0.00
				0.00	0.00
		0.000		0 Total=	5.82
023	6309903	KG	2.000	6.50	13.00
	CONFECTII METALICE SUDATE CORNIER < 70			0.00	0.00
	MM PENTRU ESAFODAJE			0.00	0.00
				0.00	0.00
		0.001		0 Total=	13.00
024	ACE07C1	100 M.	1.170	20.32	23.78
	SPALAREA SI DESINFECTAREA CONDUCTELOR DE			44.00	51.48
	ALIMENTARE CU APA AVIND DN 100			0.00	0.00
				0.00	0.00
		0.000		0 Total=	75.26
025	ACA20A1	BUC.	1.000	7.00	7.00
	INCHIDEREA CAPETELOR LA COND. DIN PVC			19.58	19.58
	SAU POLIESTERI PENTRU EFECT. PROBEI DE			0.00	0.00
	PRES. AVIND D 75-90			0.00	0.00
		0.006		0 Total=	26.58
026	3270896	M	117.000	0.85	99.45
	BANDA AVERTIZARE APA			0.00	0.00
				0.00	0.00
				0.00	0.00
		0.000		0 Total=	99.45
027	SF05A1	M	117.000	0.04	4.42
	EFFECTUAREA PROBEI DE ETANS.LA PRES.SI			1.32	154.44
	SPALAT COND.DE APA,DIN TUB FONTA PRES.			0.00	0.00
	AVIND D=50-80MM			0.00	0.00
		0.000		0 Total=	158.86

028 ACE12C1	[1] BUC.	1.000	12.74	12.74
MONTARE APOMETRU			25.30	25.30
			0.00	0.00
			0.00	0.00
	0.001	0	Total=	38.04

028 3300330	BUC.	1.000	565.20	565.20
APOMETRU DN 30MM, PN 6 BARI			0.00	0.00
			0.00	0.00
			0.00	0.00
	0.001	0	Total=	565.20

Cheltuieli directe din articole:

GREUTATE	MATERIALE	MANOPERA	UTILAJ	TRANSPORT	TOTAL
2.776	4699.08	10418.73	1390.00	225.00	16732.81

Din care:

Valoare aferenta utilaje termice = 1390.00

Valoare aferenta utilaje electrice = 0.00

Detaliere transporturi:

-Articole TRA 225.00

Alte cheltuieli directe:

-CONTRIBUTIA ASIGURATORIE DE MUNCA

(10418.73 + 1390.00 * 0.000 +
225.00 * 0.000) * 0.022500 = 234.42

Total cheltuieli directe:

GREUTATE	MATERIALE	MANOPERA	UTILAJ	TRANSPORT	TOTAL
2.776	4699.08	10653.16	1390.00	225.00	16967.23

Cheltuieli indirecte:

16967.23 * 0.07000 = 1 187.71

Profit:

18154.94 * 0.05000 = 907.75

TOTAL GENERAL DEVIZ: 19 062.69

TVA 19062.69 * 19.0% = 3 621.91

TOTAL cu TVA 22 684.60

PROIECTANT
S.C. INFRA PROIECT S.R.L.

CONTRACTANT (OFERTANT)

DEVIZIER

Persoana juridica achizitoare
PRIMARIA MUNICIPIULUI BUZAU

Formularul F3

Obiectivul: 0442 45000000 EXTINDERI RETELE DE APA SI
CANALIZARE

Obiectul: 0002 45000000 PENTRU GRUPURI SANITARE DIN
PARCUL TINERETULUI BUZAU
GRUP SANITAR MODULAR NR.2
"PESCARIE"

Lista cu cantitatile de lucrari
Deviz oferta 442208 AMENAJARI PROTECTIA MEDIULUI SI
ADUCEREA LA STAREA INITIALA

Categoria de lucrari: 0110
Preturile sunt exprimate in RON

= NR. SIMBOL ART.	CANTITATE	UM	PU MAT	VAL MAT	=
= D E N U M I R E			PU MAN	VAL MAN	=
=	A R T I C O L		PU UTI	VAL UTI	=
=			PU TRA	VAL TRA	=
= SPOR MAT MAN UTI	GR./UA	GR.TOT.		T O T A L	=
001 TSD01B1	M.C.	22.000	0.00	0.00	
IMPRASTIEREA CU LOPATA A PAMINT.AFINAT,			6.73	148.10	
STRAT UNIFORM 10-30CM.GROS CU SFARIM.			0.00	0.00	
BULG.TEREN MIJL.			0.00	0.00	
	0.000	0 Total=		148.10	
002 TSD04B1	M.C.	22.000	0.52	11.33	
COMPACTAREA CU MAI.DE MINA A UMPLUT.			16.50	363.00	
EXECUT.PE STRAT.CU UDAREA FIEC.STRAT DE			0.00	0.00	
10CM GROS.T.COEZIV			0.00	0.00	
	0.000	0 Total=		374.33	
003 TSE03B1	100 MP.	3.500	0.00	0.00	
FINISAREA MANUALA A TALUZURILOR, IN T.			221.98	776.93	
MIJLOCIU			0.00	0.00	
	0.000	0 Total=		776.93	
004 TSE01B1	100 MP.	0.600	0.00	0.00	
NIVELAREA MANUALA A TERENURILOR SI A			184.36	110.62	
PLATFORMELOR CU DENIVELARI DE 10-20 CM			0.00	0.00	
IN TEREN MIJLOCIU			0.00	0.00	
	0.000	0 Total=		110.62	

Cheltuieli directe din articole:

GREUTATE	MATERIALE	MANOPERA	UTILAJ	TRANSPORT	TOTAL
0.000	11.33	1398.65	0.00	0.00	1409.98

Alte cheltuieli directe:

-CONTRIBUTIA ASIGURATORIE DE MUNCA					
(1398.65 +	0.00 * 0.000 +			
	0.00 * 0.000)	* 0.022500 =			31.47

Total cheltuieli directe:

GREUTATE	MATERIALE	MANOPERA	UTILAJ	TRANSPORT	TOTAL
0.000	11.33	1430.12	0.00	0.00	1441.45
Cheltuieli indirecte:					
					1441.45 * 0.07000 =
					100.90
Profit:					
					1542.35 * 0.05000 =
					77.12
TOTAL GENERAL DEVIZ:					1 619.47
TVA					1619.47 * 19.0% =
					307.70
TOTAL cu TVA					1 927.17

PROIECTANT
S.C. INFRA PROIECT S.R.L.

CONTRACTANT (OFERTANT)

DEVIZIER

Persoana juridica achizitoare
PRIMARIA MUNICIPIULUI BUZAU

Formularul F3

Obiectivul: 0442 45000000 EXTINDERI RETELE DE APA SI
CANALIZARE

PENTRU GRUPURI SANITARE DIN
PARCUL TINERETULUI BUZAU
Obiectul: 0002 45000000 GRUP SANITAR MODULAR NR.2
"PESCARIE"

Lista cu cantitatile de lucrari
Deviz oferta 442218 RACORD CANALIZARE LA RETEAUA
PUBLICA ALEEA PARCUL TINERETULUI
, L=16 ML

Categoria de lucrari: 0110
Preturile sunt exprimate in RON

= NR. SIMBOL ART.	CANTITATE	UM	PU MAT	VAL MAT	=
= D E N U M I R E			PU MAN	VAL MAN	=
=	A R T I C O L		PU UTI	VAL UTI	=
=			PU TRA	VAL TRA	=
= SPOR MAT MAN UTI	GR./UA	GR.TOT.		T O T A L	=
001 TSA18A2	M.C.	9.000	0.00	0.00	
SAP MAN IN URMA EXCAV MECANICE GROPI Q			74.58	671.22	
BL FUND L EL.PAM.UMID.NAT.CU SPRJ.AD.<2,			0.00	0.00	
5M T.USOR SI MIJ			0.00	0.00	
	0.000		0 Total=	671.22	
002 TSC03B1	100 MC.	0.090	0.00	0.00	
SAPAT.MEC.CU EXC.DE 0,41-0,7 MC IN PAM.			0.00	0.00	
CU UMIDITATE.NATURAL DESC.DEP.TEREN CAT			307.50	27.67	
2			0.00	0.00	
	0.000		0 Total=	27.67	
003 TSD01B1	M.C.	9.000	0.00	0.00	
IMPRASTIEREA CU LOPATA A PAMINT.AFINAT,			6.73	60.59	
STRAT UNIFORM 10-30CM.GROS CU SFARIM.			0.00	0.00	
BULG.TEREN MIJL.			0.00	0.00	
	0.000		0 Total=	60.59	
004 TSD04D1	M.C.	9.000	0.52	4.63	
COMPACTAREA CU MAI.DE MINA A UMPLUT.			14.74	132.66	
EXECUT.PE STRAT.CU UDAREA FIEC.STRAT DE			0.00	0.00	
20CM GROS.T.COEZIV			0.00	0.00	
	0.000		0 Total=	137.29	
005 ACE08A1	M.C.	0.650	43.05	27.98	
UMPLUTURA IN SANT.LA COND.DE ALIM.CU APA			13.42	8.72	
SI CANALIZARE CU: NISIP			0.00	0.00	
			0.00	0.00	
	0.000		0 Total=	36.71	
006 CA01K1	M.C.	0.600	0.52	0.31	
TURNARE BETON SIMPLU IN FUNDATII LA			80.30	48.18	
CONSTRUCTII EDILITARE (APEDUCTE,CANALE,			0.17	0.10	
ANEXE, ETC.)			0.00	0.00	
	0.000		0 Total=	48.59	

007	CZ0105E1	M.C.	0.600	200.14	120.08
	PREPARARE BETON B150,CU AGREGATE GRELE,			77.00	46.20
	GRANULATIA<31MM,CIMENT M30 MANUAL			0.00	0.00
				0.00	0.00
		0.284		0 Total=	166.28
008	SA12H#	M	16.000	0.00	0.00
	TEAVA PVC (G) IMBIN PRIN LIPIRE,IN CANAL			12.32	197.12
	DIST LA CTII IND,LA CLAD LOCUIT SI SOC-			0.00	0.00
	CULT,D=110MM			0.00	0.00
		0.000		0 Total=	197.12
008	3272294	M	16.320	36.25	591.60
	TEAVA PVC PENTRU CANALIZARE EXTERIOARA,			0.00	0.00
	MULTISTRAT, SN4, 1000 X 110 X 3.2 MM			0.00	0.00
				0.00	0.00
		0.001		0 Total=	591.60
009	SB06D#	[2] BUC.	4.000	0.99	3.95
	ASIMILAT - COTURI PVC-KG PENTRU			12.10	48.40
	CANALIZARE AVAND D=110 MM			0.00	0.00
				0.00	0.00
		0.000		0 Total=	52.35
009	3271164	BUC.	4.000	15.05	60.20
	COT PVC-KG DN 110X15			0.00	0.00
				0.00	0.00
				0.00	0.00
		0.000		0 Total=	60.20
010	TRB05B22	TONA	1.500	0.00	0.00
	TRANSPORTUL MATERIALELOR PRIN PURTAT			36.08	54.12
	DIRECT,MATERIALE INCOMODE PESTE 25 KG			0.00	0.00
	DISTANTA 20M			0.00	0.00
		0.000		0 Total=	54.12
011	TRA01A10	TONA	0.500	0.00	0.00
	TRANSPORTUL RUTIER AL MATERIALELOR,			0.00	0.00
	SEMIFABRICATELOR CU AUTOBASCULANTA PE			0.00	0.00
	DIST.= 10 KM.			15.00	7.50
		0.000		0 Total=	7.50
012	ACD01B1	BUC.	1.000	235.75	235.75
	CAPAC SI RAMA STAS 2308-81 PENTRU CAMINE			18.04	18.04
	FARA PIEASA SUPT NECAROSABIL TIP II A			0.00	0.00
				0.00	0.00
		0.110		0 Total=	253.79
013	ACD04A1	[1] BUC.	1.000	747.29	747.29
	ASIMILAT - CAMIN DE DRENAJ H<1.5M, DIN			239.70	239.70
	TUB DE BETON NECAROSABIL			74.25	74.25
				0.00	0.00
		2.591		3 Total=	1061.24

Cheltuieli directe din articole:

GREUTATE	MATERIALE	MANOPERA	UTILAJ	TRANSPORT	TOTAL
2.893	1791.80	1524.95	102.02	7.50	3426.27

=====

Din care:

Valoare aferenta utilaje termice = 102.02
 Valoare aferenta utilaje electrice = 0.00

Detaliiere transporturi:

-Articole TRA 7.50

Alte cheltuieli directe:

-CONTRIBUTIA ASIGURATORIE DE MUNCA

(1524.95 + 102.02 * 0.000 +
 7.50 * 0.000) * 0.022500 = 34.31

Total cheltuieli directe:

GREUTATE	MATERIALE	MANOPERA	UTILAJ	TRANSPORT	TOTAL
2.893	1791.80	1559.26	102.02	7.50	3460.58

Cheltuieli indirecte:

3460.58 * 0.07000 = 242.24

Profit:

3702.82 * 0.05000 = 185.14

TOTAL GENERAL DEVIZ:

3 887.96

TVA 3887.96 * 19.0% =

738.71

TOTAL cu TVA

4 626.67

PROIECTANT
 S.C. INFRA PROIECT S.R.L.

CONTRACTANT (OFERTANT)

DEVIZIER

KadnE

Persoana juridica achizitoare
PRIMARIA MUNICIPIULUI BUZAU

Formularul F3

Obiectivul: 0442 45000000 EXTINDERI RETELE DE APA SI
CANALIZARE

PENTRU GRUPURI SANITARE DIN
PARCUL TINERETULUI BUZAU

Obiectul: 0002 45000000 GRUP SANITAR MODULAR NR.2
"PESCARIE"

Lista cu cantitatile de lucrari

Deviz oferta 442228 EXTINDERE RETEA DE ALIMENTARE CU
APA PANA LA GRUP SANITAR 2
"PESCARIE", L=300 ML

Categoria de lucrari: 0110

Preturile sunt exprimate in RON

= NR.	SIMBOL	ART.	CANTITATE	UM	PU MAT	VAL MAT	=
=	D E N U M I R E				PU MAN	VAL MAN	=
=	A R T I C O L				PU UTI	VAL UTI	=
=					PU TRA	VAL TRA	=
=	SPOR	MAT	MAN	UTI	GR./UA	GR.TOT.	T O T A L =
001	TSA12B1	M.C.	2.600		0.00	0.00	
	SAP.MAN.IN GROPI CU LARG.1-1,5M CU				44.22	114.97	
	SPRIJ.EVAC.MAN.IN PAM.CU UMID.NAT.LA				0.00	0.00	
	ADINC.0,0-1,5M,T.MIJLOCI				0.00	0.00	
			0.000		0 Total=	114.97	
002	TSA02B1	M.C.	1.000		0.00	0.00	
	SAP.MAN.IN SPATII LIMIT.SUB 1M CU TALUZ				26.18	26.18	
	VERT.NESPR.IN PAM.NECOEZ.SI SL.COEZ.				0.00	0.00	
	ADINC.<0,75M T.MIJLO				0.00	0.00	
			0.000		0 Total=	26.18	
003	TSC02B1	100 MC.	4.740		0.00	0.00	
	SAPATURA CU EXCAVAT.PE PNEURI 0,21-0,39				0.00	0.00	
	MC PAMINT UMIDIT.NATUR DESC.DEP.TER.CAT.				658.50	3121.29	
	2				0.00	0.00	
			0.000		0 Total=	3121.29	
004	TSD01B1	M.C.	1.000		0.00	0.00	
	IMPRASTIEREA CU LOPATA A PAMINT.AFINAT,				6.73	6.73	
	STRAT UNIFORM 10-30CM.GROS CU SFARIM.				0.00	0.00	
	BULG.TEREN MIJL.				0.00	0.00	
			0.000		0 Total=	6.73	
005	TSD04D1	M.C.	10.000		0.52	5.15	
	COMPACTAREA CU MAI.DE MINA A UMPLUT.				14.74	147.40	
	EXECUT.PE STRAT.CU UDAREA FIEC.STRAT DE				0.00	0.00	
	20CM GROS.T.COEZIV				0.00	0.00	
			0.000		0 Total=	152.55	
006	ACE08A1	M.C.	0.800		43.05	34.44	
	UMPLUTURA IN SANT.LA COND.DE ALIM.CU APA				13.42	10.74	
	SI CANALIZARE CU: NISIP				0.00	0.00	
			0.000		0 Total=	45.18	

007	TRA01A30	TONA	0.500	0.00	0.00
	TRANSPORTUL RUTIER AL MATERIALELOR, SEMIFABRICATELOR CU AUTOBASCULANTA PE DIST.= 30 KM.			0.00 0.00 15.00	0.00 0.00 7.50
			0.000	0 Total=	7.50
008	TRI1AA01C2	TONA	0.500	0.00	0.00
	INCARCAREA MATERIALELOR,GRUPA A-GRELE SI MARUNTE,PRIN ARUNCARE RAMPA SAU TEREN- AUTO CATEG.2			7.70 0.00 0.00	3.85 0.00 0.00
			0.000	0 Total=	3.85
009	TRB01A15	TONA	0.500	0.00	0.00
	TRANSPORTUL MATERIALELOR CU ROABA PE PNEURI INC ASEZARE DESC ASEZARE GRUPA 1- 3 DISTANTA 50M			23.80 0.00 0.00	11.90 0.00 0.00
			0.000	0 Total=	11.90
010	ACA11A1#	M	300.000	2.86	859.20
	MONT.IN PAMANT A TEVILOR DIN POLIETILENA DE INALTA DENS.,DESTINATE ALIM.CU APA, ASAMB.PRIN SUDARE			21.34 11.43 0.00	6402.00 3429.45 0.00
			0.002	1 Total=	10690.65
010	7108538	M	304.500	7.25	2207.62
	Teava din polietilena de inalta densitate PE80, Pn 6 32x2mm			0.00 0.00 0.00	0.00 0.00 0.00
			0.001	0 Total=	2207.62
011	ACA20A1	[4] BUC.	1.000	7.00	7.00
	INCHIDEREA CAPETELOR LA COND. DIN PVC SAU POLIESTERI PENTRU EFECT. PROBEI DE PRES. AVIND D 32 MM			19.58 0.00 0.00	19.58 0.00 0.00
			0.006	0 Total=	26.58
012	ACB12A1	[3] BUC.	2.000	0.36	0.73
	IMBINARE PRIN SUDURA ELECTR.PIESE LEGAT. EXECUTATA LA POZITIE AVIND DN 32 MM			11.66 2.16 0.00	23.32 4.32 0.00
			0.000	0 Total=	28.37
013	ACB01A1#	BUC.	3.000	0.40	1.20
	MONT.ARMATURILOR CU ACT.MANUALA SAU MEC. (VANE,ROB.,VENTILE),LA COND.DE ALIM.CU APA SAU DE CANALI			12.10 0.00 0.00	36.30 0.00 0.00
			0.004	0 Total=	37.50
013	3270953	BUC.	3.000	40.70	122.10
	ROBINET TRECERE DIN FONTA VIKING DN32			0.00 0.00 0.00	0.00 0.00 0.00
			0.001	0 Total=	122.10

014	ACD10B1	BUC.	1.000	1546.78	1546.78
	CAMIN VANE BETON MON. SECT. CIRC. PR.TIP			1833.93	1833.93
	1785-2 DI 2 M. H 2,0 M. FARA APA			28.68	28.68
	SUBTERANA NECAROSABIL			0.00	0.00
			1.577	2 Total=	3409.38
015	ACD01L1	BUC.	1.000	288.22	288.22
	CAPAC SI RAMA STAS 2308-81 PENTRU CAMINE			48.40	48.40
	CU PIESA SUPORT CAROSABIL IV			0.00	0.00
				0.00	0.00
			0.543	1 Total=	336.62
016	ACE05A1	TONA	0.002	542.78	1.09
	PIESA DE TRECERE ETANSA A CONDUCTELOR			2515.48	5.03
	PRIN PERETI CU GREUT.PINA LA 50 KG			160.00	0.32
	INCLUSIV			0.00	0.00
			0.833	0 Total=	6.44
016	4124397	KG	2.000	6.50	13.00
	PIESA LEGATURA FONTA TRECERE OTEL			0.00	0.00
	CONDUCTA G< 6,3 BAREM PRET			0.00	0.00
				0.00	0.00
			0.001	0 Total=	13.00
016	6607551	BUC.	0.080	32.47	2.60
	GARNITURA ETANSARE PLAN PN 6/2,5			0.00	0.00
	DIAMETRU= 50 M 100-500 G2X4 S1733			0.00	0.00
				0.00	0.00
			0.000	0 Total=	2.60
017	CA01J1	M.C.	0.240	0.52	0.12
	TURNARE BETON SIMPLU IN STRATURI DE 5-			82.72	19.85
	20CM PT.EGALIZARI LA CONSTRUCTII			0.00	0.00
	EDILITARE (APEDUCTE,CANALE			0.00	0.00
			0.000	0 Total=	19.98
018	CZ0103C1	M.C.	0.242	144.23	34.90
	PREPARARE BETON B75 CU BALAST,GRANULATIA			77.00	18.63
	<31MM CU CIMENT F25,MANUAL			0.00	0.00
				0.00	0.00
			0.175	0 Total=	53.54
019	CA02Z1	M.C.	0.670	0.52	0.35
	TURNARE BETON ARMAT IN FUNDATII LA			92.40	61.91
	CONSTRUCTII EDILITARE (APEDUCTE,CANALE,			0.17	0.11
	ANEXE,ETC.)			0.00	0.00
			0.000	0 Total=	62.37
020	CZ0105E1	M.C.	0.675	200.14	135.09
	PREPARARE BETON B150,CU AGREGATE GRELE,			77.00	51.98
	GRANULATIA<31MM,CIMENT M30 MANUAL			0.00	0.00
				0.00	0.00
			0.284	0 Total=	187.07

021	CC01A1	KG	20.000	0.07	1.35
	MONTARE ARMATURI DIN OTEL BETON D<18MM			0.73	14.52
	IN FUNDATIIIZOLATE CU DISTANTIERI DIN			0.00	0.00
	MASE PLASTICE			0.00	0.00
		0.000		0 Total=	15.87
022	CZ0301A1	KG	20.000	3.23	64.64
	CONFECT.ARMAT.FASONARE BARE PT.FUNDATII			0.73	14.52
	IZOL.CONTINUI SI RADIERE IN ATEL.CENT.OB			0.04	0.72
	37 D=6-8MM			0.00	0.00
		0.001		0 Total=	79.88
023	CL20A1	KG	2.000	0.05	0.10
	MONTAREA CONFECTIILOR METALICE APARENTE:			2.86	5.72
	PARAPETI PANOURI DESPARTITOARE BALCON			0.00	0.00
				0.00	0.00
		0.000		0 Total=	5.82
023	6309903	KG	2.000	6.50	13.00
	CONFECTII METALICE SUDATE CORNIER < 70			0.00	0.00
	MM PENTRU ESAFODAJE			0.00	0.00
				0.00	0.00
		0.001		0 Total=	13.00
024	ACE07C1	100 M.	3.000	20.32	60.97
	SPALAREA SI DESINFECTAREA CONDUCTELOR DE			44.00	132.00
	ALIMENTARE CU APA AVIND DN 100			0.00	0.00
				0.00	0.00
		0.000		0 Total=	192.97
025	ACA20A1	BUC.	1.000	7.00	7.00
	INCHIDEREA CAPETELOR LA COND. DIN PVC			19.58	19.58
	SAU POLIESTERI PENTRU EFECT. PROBEI DE			0.00	0.00
	PRES. AVIND D 75-90			0.00	0.00
		0.006		0 Total=	26.58
026	3270896	M	300.000	0.85	255.00
	BANDA AVERTIZARE APA			0.00	0.00
				0.00	0.00
				0.00	0.00
		0.000		0 Total=	255.00
027	SF05A1	M	300.000	0.04	11.32
	EFECTUAREA PROBEI DE ETANS.LA PRES.SI			1.32	396.00
	SPALAT COND.DE APA,DIN TUB FONTA PRES.			0.00	0.00
	AVIND D=50-80MM			0.00	0.00
		0.000		0 Total=	407.32
028	ACE12C1	[1] BUC.	1.000	12.74	12.74
	MONTARE APOMETRU			25.30	25.30
				0.00	0.00
				0.00	0.00
		0.001		0 Total=	38.04

=====					
028 3300330	BUC.	1.000	565.20		565.20
APOMETRU DN 30MM, PN 6 BARI			0.00		0.00
			0.00		0.00
			0.00		0.00
	0.001		0 Total=		565.20

Cheltuieli directe din articole:

GREUTATE	MATERIALE	MANOPERA	UTILAJ	TRANSPORT	TOTAL
3.322	6250.91	9450.34	6584.89	7.50	22293.64

Din care:

Valoare aferenta utilaje termice = 6584.89

Valoare aferenta utilaje electrice = 0.00

Detaliere transporturi:

-Articole TRA 7.50

Alte cheltuieli directe:

-CONTRIBUTIA ASIGURATORIE DE MUNCA

(9450.34 + 6584.89 * 0.000 +
7.50 * 0.000) * 0.022500 = 212.63

Total cheltuieli directe:

GREUTATE	MATERIALE	MANOPERA	UTILAJ	TRANSPORT	TOTAL
3.322	6250.91	9662.97	6584.89	7.50	22506.27

Cheltuieli indirecte:

22506.27 * 0.07000 = 1 575.44

Profit:

24081.71 * 0.05000 = 1 204.09

TOTAL GENERAL DEVIZ:

25 285.80

TVA 25285.80 * 19.0% =

4 804.30

TOTAL cu TVA

30 090.10

PROIECTANT

CONTRACTANT (OFERTANT)

S.C. INFRA PROIECT S.R.L.

DEVIZIER

Handwritten signature

Persoana juridica achizitoare
PRIMARIA MUNICIPIULUI BUZAU

Formularul F3

Obiectivul: 0442 45000000 EXTINDERI RETELE DE APA SI
CANALIZARE

PENTRU GRUPURI SANITARE DIN
PARCUL TINERETULUI BUZAU

Obiectul: 0003 45000000 GRUP SANITAR STRAND - STATIE
POMPARE APE UZATE

Lista cu cantitatile de lucrari

Deviz oferta 442308 AMENAJARE PROTECTIA MEDIULUI SI
ADUCEREA LA STAREA INITIALA

Categoria de lucrari: 0110

Preturile sunt exprimate in RON

= NR. SIMBOL ART.	CANTITATE	UM	PU MAT	VAL MAT	=
= D E N U M I R E			PU MAN	VAL MAN	=
=	A R T I C O L		PU UTI	VAL UTI	=
=			PU TRA	VAL TRA	=
= SPOR MAT MAN UTI	GR./UA	GR.TOT.		T O T A L	=
001 TSG01A1	100 MP.	1.420	0.00	0.00	
DEGAJAREA TERENULUI DE FRUNZE SI CRENGI,			35.64	50.61	
STRINGEREA IN GRAMEZI SI ARDEREA LOR			0.00	0.00	
SUPRAVEGHEATA.			0.00	0.00	
	0.000	0 Total=		50.61	
002 TSH03B1	M.C.	21.200	0.00	0.00	
EXTRAGEREA PAM.NECESAR AMENAJARII			38.94	825.53	
SPATIILOR VERZI,CU PASTRAREA STRUCTURII			0.00	0.00	
T.TARE			0.00	0.00	
	0.000	0 Total=		825.53	
003 TSH05A1	MP.	142.000	0.00	0.00	
ASTERNEREA PAM.VEGETAL PE TEREN CU PANTA			2.42	343.64	
<20%,IN STRAT.UNIFORME CU GROSIMEA DE			0.00	0.00	
10CM			0.00	0.00	
	0.000	0 Total=		343.64	
004 TSH09A1	100 MP.	1.420	48.31	68.60	
SEMANAREA GAZONULUI PE SUPRAFETE			106.04	150.58	
ORIZONTALE SAU IN PANTA SUB 30% *			0.00	0.00	
			0.00	0.00	
	0.004	0 Total=		219.18	
005 TSH26E1	M	28.000	0.15	4.33	
PLANTARI PENTRU GARD VIU BUXUS PE UN			6.27	175.56	
RIND			0.00	0.00	
			0.00	0.00	
	0.000	0 Total=		179.89	
005 7203508	BUC.	239.000	78.95	18869.05	
P.ARB.RASIN.BUXUS SEMPERVIRENSV			0.00	0.00	
ARBORESCENS 1 H= 60CM			0.00	0.00	
			0.00	0.00	
	0.100	24 Total=		18869.05	

006	TRA01A10	TONA	17.310	0.00	0.00
	TRANSPORTUL RUTIER AL MATERIALELOR,			0.00	0.00
	SEMIFABRICATELOR CU AUTOBASCULANTA PE			0.00	0.00
	DIST.= 10 KM.			15.00	259.65
		0.000		0 Total=	259.65

Cheltuieli directe din articole:

GREUTATE	MATERIALE	MANOPERA	UTILAJ	TRANSPORT	TOTAL
23.906	18941.98	1545.91	0.00	259.65	20747.54

Detaliere transporturi:

-Articole TRA 259.65

Alte cheltuieli directe:

-CONTRIBUTIA ASIGURATORIE DE MUNCA
 (1545.91 + 0.00 * 0.000 +
 259.65 * 0.000) * 0.022500 = 34.78

Total cheltuieli directe:

GREUTATE	MATERIALE	MANOPERA	UTILAJ	TRANSPORT	TOTAL
23.906	18941.98	1580.70	0.00	259.65	20782.33

Cheltuieli indirecte:

20782.33 * 0.07000 = 1 454.76

Profit:

22237.09 * 0.05000 = 1 111.85

TOTAL GENERAL DEVIZ: 23 348.94
 TVA 23348.94 * 19.0% = 4 436.30
 TOTAL cu TVA 27 785.24

PROIECTANT
 S.C. INFRA PROIECT S.R.L.

CONTRACTANT (OFERTANT)

DEVIZIER

Rodica S

Persoana juridica achizitoare
PRIMARIA MUNICIPIULUI BUZAU

Formularul F3

Obiectivul: 0442 45000000 EXTINDERI REELE DE APA SI
CANALIZARE

PENTRU GRUPURI SANITARE DIN
PARCUL TINERETULUI BUZAU

Obiectul: 0003 45000000 GRUP SANITAR STRAND - STATIE
POMPARE APE UZATE

Lista cu cantitatile de lucrari

Deviz oferta 442318 STATIE DE POMPARE APE UZATE -
STRUCTURA

Categoria de lucrari: 0110

Preturile sunt exprimate in RON

= NR. SIMBOL ART.	CANTITATE	UM	PU MAT	VAL MAT	=
= D E N U M I R E			PU MAN	VAL MAN	=
=	A R T I C O L		PU UTI	VAL UTI	=
=			PU TRA	VAL TRA	=
= SPOR MAT MAN UTI	GR./UA	GR.TOT.		T O T A L	=
001 TSC14A1	100 MC.	1.600	0.00	0.00	
SAP.PAM.CU EXC.60-80CP GREIF.0,5-0,6MC			0.00	0.00	
IN T.NECOEZ.UMIDIT.NAT.DISL.IN SPATI			607.50	972.00	
PINA LA 8M DESC.IN A			0.00	0.00	
	0.000	0 Total=		972.00	
002 TSC16F1	100 MC.	1.600	0.00	0.00	
SAP.SI.POLIT.TALUZ CU AUTOGR.PINA LA			0.00	0.00	
175CP SUB 200 M LUNG.PESTE 1,50 M INAL.			825.00	1320.00	
T.CAT.3			0.00	0.00	
	0.000	0 Total=		1320.00	
003 TSC26C1	100 MC.	0.800	0.00	0.00	
DISLOC.PAM.DEPOZ.NECOMPAC.CU IMPING.LA			0.00	0.00	
5M CU BULD.PE TRACT.DE 81-180CP.T.CAT.3			145.50	116.40	
	0.000	0 Total=		116.40	
004 TSE01B1	100 MP.	0.367	0.00	0.00	
NIVELAREA MANUALA A TERENURILOR SI A			184.36	67.66	
PLATFOMELOR CU DENIVELARI DE 10-20 CM			0.00	0.00	
IN TEREN MIJLOCIU			0.00	0.00	
	0.000	0 Total=		67.66	
005 CA01K1	M.C.	0.750	0.52	0.39	
TURNARE BETON SIMPLU IN FUNDATII LA			80.30	60.23	
CONSTRUCTII EDILITARE (APEDUCTE, CANALE,			0.17	0.12	
ANEXE, ETC.)			0.00	0.00	
	0.000	0 Total=		60.73	
005 2100910	M.C.	0.756	185.50	140.24	
BETON MARFA CLASA C 10/8 (BC 10/B 150)			0.00	0.00	
			0.00	0.00	
			0.00	0.00	
	2.400	2 Total=		140.24	

006	CA07H1	M.C.	1.000	1.99	1.99
	TURNARE BETON ARMAT CU POMPA LA			17.60	17.60
	CONSTRUCTII CU H<15M, IN PLANSEE (PLACI, GRINZI, STILPI)			15.21	15.21
				0.00	0.00
		0.001	0	Total=	34.80
006	2100911	M.C.	1.008	215.15	216.87
	BETON MARFA CLASA C 15/12 (BC 15/B 200)			0.00	0.00
				0.00	0.00
				0.00	0.00
		2.400	2	Total=	216.87
007	CB16B1	MP.	2.700	5.36	14.48
	COFRAJE PT EXEC APEDUCTELOR CANALELOR SI ANEXELOR CU PANOURI REFOLOS CU PLACAJ DE 15MM GROSIME			31.24	84.35
				0.00	0.00
				0.00	0.00
		0.003	0	Total=	98.83
008	ACC08K1	[1] M	6.450	38.52	248.44
	ASIMILAT - TUBURI CIRCULARE DIN BETON ARMAT, PREFABRICATE, CU Dint=2000 MM, H=2150MM, G=0.15M, M=6230Kg/buc			108.90	702.40
				75.95	489.88
				0.00	0.00
		0.001	0	Total=	1440.72
008	4010101	BUC.	1.000	1865.25	1865.25
	TUB BETON DE BAZA, FARA LEGATURI LATERALE			0.00	0.00
				0.00	0.00
				0.00	0.00
		2.350	2	Total=	1865.25
008	4010102	BUC.	1.000	1925.25	1925.25
	TUB INTERMEDIAR CU LEGATURA LATERALA Dn=315MM			0.00	0.00
				0.00	0.00
				0.00	0.00
		2.300	2	Total=	1925.25
008	4010103	BUC.	1.000	2221.62	2221.62
	TB SUPERIOR CU 2 LEGATURI LATERALE Dn=150MM			0.00	0.00
				0.00	0.00
				0.00	0.00
		2.300	2	Total=	2221.62
009	ACB11B1	[1] TONA	18.700	0.00	0.00
	LANSARE SI CENTRARE TRONSOANE PREFABRICATE DIN BETON Dint=2000mm, G=6230 kg/buc			214.50	4011.15
				0.00	0.00
				0.00	0.00
		0.000	0	Total=	4011.15
010	TSF08B1	MP.	62.700	3.82	239.40
	SPRIJ.MAL.CU DULAPI MET.TER.CU IMPING. MARI, LAT.INTR.MAL.<1,5M,AD.0,0-2M;0,05-0,2M INTRE DULAPI			10.78	675.91
				0.00	0.00
				0.00	0.00
		0.001	0	Total=	915.31

011	CB44A1	BUC.	24.000	0.26	6.22
	SUST CU POPI EXTENS PE3100R PT MONT			9.68	232.32
	PLACI, PREDALE TURN PLANSEE MONOL CU GR			0.00	0.00
	SAU GR MONOL PL PREF			0.00	0.00
			0.000	0 Total=	238.54
012	CB47A1	MP.	6.000	0.71	4.26
	MONTAREA SI DEMONTARE SCHELEI MET			10.56	63.36
	TUBULARE PT LUCRARI PE SUPRAFETE			0.00	0.00
	VERTICALE H<30,0M			0.00	0.00
			0.001	0 Total=	67.62
013	CC02Q1	KG	140.000	0.08	11.30
	MONTARE ARMATURI LA APEDUCTE CANALE SI			0.77	107.80
	ANEXE CU DISTANTIERI DIN PLASTIC			0.00	0.00
				0.00	0.00
			0.000	0 Total=	119.10
014	CC10C1	MP.	16.000	0.96	15.42
	MUSTATI DIN SIRMA ZINCATA, MONTATE			5.72	91.52
	INAINTE DE TURNAREA BETONULUI LA PERETI,			0.00	0.00
	CU SIRMA DE D=2MM			0.00	0.00
			0.000	0 Total=	106.94
015	CF11A1	[30] MP.	4.350	1.67	7.27
	ASIMILAT TENCUIELI OSMOTICE (SIKA)			23.76	103.36
	APPLICATE LA INTERIOR SI EXTERIOR, IN			0.00	0.00
	ZONELE DE IMBINARE ELEMENTE PREFABRICATE			0.00	0.00
	, 2 CM GROSIME				
			0.003	Total=	110.63
				0	
015	3272297	KG	7.000	6.25	43.75
	MORTAR DE IMPERMEABILIZARE, BICOMPONENT,			0.00	0.00
	SIKATOP SEAL-107, 25 KG			0.00	0.00
				0.00	0.00
			0.001	0 Total=	43.75
016	CH05B1	M	22.000	32.12	706.64
	MINA CURENTA METALICA CONFECTIONATA DIN			14.74	324.28
	TEAVA DREAPTA, CU D=1 1/4", EXECUTATA			0.00	0.00
	OBISNUIT			0.00	0.00
			0.004	0 Total=	1030.92
017	CL21A1	KG	260.000	0.05	13.00
	MONTAREA CONFECTIILOR METALICE DIVERSE			2.86	743.60
	INGLOBATE IN BETON			0.00	0.00
				0.00	0.00
			0.000	0 Total=	756.60
017	6309927	BUC.	260.000	6.50	1690.00
	CONFECTII METALICE IN RAME SIMPLE OTEL U			0.00	0.00
	< 50 KG/MP			0.00	0.00
				0.00	0.00
			0.001	0 Total=	1690.00

018	CL25D1	M	6.800	0.05	0.34
	PROTECTIA MUCHIILOR LA CANALE SI CAMINE			13.42	91.26
	BETON CU CORNIER SI RAMA OTEL			0.00	0.00
				0.00	0.00
			0.000	0 Total=	91.60
018	3504942	M	6.800	4.50	30.60
	CORNIER ARIPI EGALE TRAS LA RECE S7836			0.00	0.00
	40X 40X 5 OL37-1N			0.00	0.00
				0.00	0.00
			0.003	0 Total=	30.60
019	CP21B1	BUC.	16.000	0.50	8.02
	INADIRE PRIN SUPRAPUNERE ARMATURI, PRIN			2.42	38.72
	SUDURA ELECTRICA CU BARE DIN OB 37 D=8-			0.00	0.00
	16MM			0.00	0.00
			0.000	0 Total=	46.74
020	CP24B1	100 BUC.	0.160	1.44	0.23
	TAIEREA CU FLACARA OXIACETILENICA A			46.20	7.39
	BARELOR DIN OTEL ROTUND CU D=12-14MM			0.00	0.00
				0.00	0.00
			0.003	0 Total=	7.62
021	CZ0105B1	M.C.	0.750	211.94	158.95
	PREPARARE BETON B150, CU AGREGATE GRELE,			24.86	18.64
	GRANULATIA<16MM, CIMENT M30 IN INST.			3.52	2.64
	NECENTRALIZATE			0.00	0.00
			0.308	0 Total=	180.23
022	CZ0302XH1	KG	120.000	3.26	391.68
	CONFECT.ARMATURI PT.CONSTRUCTIA			0.88	105.60
	APEDUCTELOR, CANALSI ANEXELOR IN			0.00	0.00
	ATELIERE DE SANTIER OB 37-PC			0.00	0.00
			0.001	0 Total=	497.28
023	CP22A1	M	6.400	3.98	25.50
	SUDAREA PE CONTUR A PLACILOR DE OTEL			22.00	140.80
	SUPRAPUSE CU GROSIMEA DE 5-7MM, INCLUSIV			0.00	0.00
				0.00	0.00
			0.000	0 Total=	166.30
024	PK50D1	[1] M	14.400	17.02	245.12
	SUDURA ELECTRICA MANUALA PENTRU IMBINARE			19.24	277.13
	PIESE METALICE IMBINATE CAP LA CAP			0.00	0.00
	(IMBINARE ELEMENTE GHIDARE POMPE)			0.00	0.00
			0.002	0 Total=	522.24
025	CN11A1	MP.	2.000	0.47	0.94
	VOPSITORII LA BALUSTRADE, GRILE, PARAPETE			19.80	39.60
	METALICE CU VOPSELE DE ULEI			0.00	0.00
				0.00	0.00
			0.000	0 Total=	40.54

025	6103218	KG	0.240	21.25	5.10
	VOPSEA ULEI ORICE CULOARE			0.00	0.00
				0.00	0.00
				0.00	0.00
		0.001	0	Total=	5.10
026	CB17A1	MP.	5.400	10.87	58.69
	COFRAJE PIERDUTE IN ZONE INCHISE SAU			32.78	177.01
	INACCESSIBILE			0.00	0.00
				0.00	0.00
		0.009	0	Total=	235.70
027	CL20A1	KG	10.150	0.05	0.51
	MONTAREA CONFECTIILOR METALICE APARENTE:			2.86	29.03
	PARAPETI PANOURI DESPARTITOARE BALCON			0.00	0.00
				0.00	0.00
		0.000	0	Total=	29.54
027	3271329	KG	10.150	4.50	45.67
	PLATBANDA 25X4MM - 6M			0.00	0.00
				0.00	0.00
				0.00	0.00
		0.001	0	Total=	45.67
028	TRB05B21	TONA	2.000	0.00	0.00
	TRANSPORTUL MATERIALELOR PRIN PURTAT			26.40	52.80
	DIRECT, MATERIALE INCOMODE PESTE 25 KG			0.00	0.00
	DISTANTA 10M			0.00	0.00
		0.000	0	Total=	52.80
029	DB19D1	MP.	30.000	0.09	2.56
	IMBRAC BET ASF CU AGREGAT MARE EXEC LA			3.95	118.58
	CALD IN GROSIME DE 7 CM CU ASTERN			2.90	86.85
	MANUALA			0.00	0.00
		0.000	0	Total=	208.00
029	2101001	TONA	4.725	325.25	1536.81
	BETON ASFALTIC BA 16			0.00	0.00
				0.00	0.00
				0.00	0.00
		0.000	0	Total=	1536.81

Cheltuieli directe din articole:

GREUTATE	MATERIALE	MANOPERA	UTILAJ	TRANSPORT	TOTAL
12.126	11882.51	8382.09	3003.10	0.00	23267.71

Din care:

Valoare aferenta utilaje termice	=	3003.10
Valoare aferenta utilaje electrice	=	0.00

Alte cheltuieli directe:

-CONTRIBUTIA ASIGURATORIE DE MUNCA

$$(8382.09 + 3003.10 * 0.000 + 0.00 * 0.000) * 0.022500 = 188.60$$

Total cheltuieli directe:

GREUTATE	MATERIALE	MANOPERA	UTILAJ	TRANSPORT	TOTAL
12.126	11882.51	8570.69	3003.10	0.00	23456.31

Cheltuieli indirecte:

23456.31 * 0.07000 = 1 641.94

Profit:

25098.25 * 0.05000 = 1 254.91

TOTAL GENERAL DEVIZ:

26 353.16

TVA 26353.16 * 19.0% =

5 007.10

TOTAL cu TVA

31 360.26

PROIECTANT

CONTRACTANT (OFERTANT)

S.C. INFRA PROIECT S.R.L.

DEVIZIER

Radi E

Persoana juridica achizitoare
PRIMARIA MUNICIPIULUI BUZAU

Formularul F3

Obiectivul: 0442 45000000 EXTINDERI REELE DE APA SI
CANALIZARE

PENTRU GRUPURI SANITARE DIN
PARCUL TINERETULUI BUZAU

Obiectul: 0003 45000000 GRUP SANITAR STRAND - STATIE
POMPARE APE UZATE

Lista cu cantitatile de lucrari

Deviz oferta 442328 STATIE DE POMPARE APE UZATE -
GRUP SANITAR STRAND - INSTALATII
HIDRAULICE

Categoria de lucrari: 0110

Preturile sunt exprimate in RON

= NR. SIMBOL ART.	CANTITATE	UM	PU MAT	VAL MAT	=
= D E N U M I R E			PU MAN	VAL MAN	=
=	A R T I C O L		PU UTI	VAL UTI	=
=			PU TRA	VAL TRA	=
= SPOR MAT MAN UTI	GR./UA	GR.TOT.		T O T A L	=
001 ACB05C1	BUC.	2.000	0.00	0.00	
IMBINARE CU FLANSE PIESE LEG.FLANSE			19.58	39.16	
ARMATURI SI CONTOARE CU DN 100 MM SI PN			0.00	0.00	
2,5- 6 AT.			0.00	0.00	
	0.000	0 Total=		39.16	
001 6607587	BUC.	2.020	32.38	65.41	
GARNITURA ETANSARE PLAN PN 6/2,5			0.00	0.00	
DIAMETRU= 100 M 100-500 G2X4 S1733			0.00	0.00	
			0.00	0.00	
	0.000	0 Total=		65.41	
001 5801071	BUC.	8.000	0.25	2.00	
SURUB CAP HEXAGONAL PRECIS M 12 X 40 GR.			0.00	0.00	
5.8 S4272			0.00	0.00	
			0.00	0.00	
	0.000	0 Total=		2.00	
001 5842738	BUC.	8.000	0.16	1.28	
PIULITE HEXAGONALE SEMIPRECISE M 12 GR.			0.00	0.00	
5 S 4071			0.00	0.00	
			0.00	0.00	
	0.000	0 Total=		1.28	
002 ACB11A1	[1] TONA	0.170	0.00	0.00	
ASIMILAT - LANSARE PIESE CENTRARE -			330.00	56.10	
GHIDAJE			0.00	0.00	
			0.00	0.00	
	0.000	0 Total=		56.10	
003 ACA10A1#	M	20.000	2.86	57.28	
MONT.IN PAMANT A TEVILOR DIN POLIETILENA			32.34	646.80	
DE PRES.,DE INALTA DENS.,DESTINATE ALIM.			13.84	276.84	
CU APA,ASAMB.PR			0.00	0.00	
	0.002	0 Total=		980.92	

003 7108564	M	20.300	290.00	5887.00
Teava din polietilena de inalta			0.00	0.00
densitate PE100, PN 10 110x10,0mm			0.00	0.00
			0.00	0.00
		0.001	0 Total=	5887.00
004 ACB05B1	BUC.	8.000	0.00	0.00
IMBINARE CU FLANSE PIESE LEG.FLANSE			19.58	156.64
ARMATURI SI CONTOARE CU DN 80 MM SI PN			0.00	0.00
2,5;6 AT.			0.00	0.00
		0.000	0 Total=	156.64
004 6607575	BUC.	8.080	32.23	260.42
GARNITURA ETANSARE PLAN PN 6/2,5			0.00	0.00
DIAMETRU= 80 M 100-500 G2X4 S1733			0.00	0.00
			0.00	0.00
		0.000	0 Total=	260.42
004 5801071	BUC.	32.000	0.25	8.00
SURUB CAP HEXAGONAL PRECIS M 12 X 40 GR.			0.00	0.00
5.8 S4272			0.00	0.00
			0.00	0.00
		0.000	0 Total=	8.00
004 5842738	BUC.	32.000	0.16	5.12
PIULITE HEXAGONALE SEMIPRECISE M 12 GR.			0.00	0.00
5 S 4071			0.00	0.00
			0.00	0.00
		0.000	0 Total=	5.12
005 ACB05C1	BUC.	4.000	0.00	0.00
IMBINARE CU FLANSE PIESE LEG.FLANSE			19.58	78.32
ARMATURI SI CONTOARE CU DN 100 MM SI PN			0.00	0.00
2,5- 6 AT.			0.00	0.00
		0.000	0 Total=	78.32
005 6607587	BUC.	4.040	32.38	130.82
GARNITURA ETANSARE PLAN PN 6/2,5			0.00	0.00
DIAMETRU= 100 M 100-500 G2X4 S1733			0.00	0.00
			0.00	0.00
		0.000	0 Total=	130.82
005 5801112	BUC.	16.000	0.39	6.24
SURUB CAP HEXAGONAL PRECIS M 12 X 45 GR.			0.00	0.00
5.8 S4272			0.00	0.00
			0.00	0.00
		0.000	0 Total=	6.24
005 5842738	BUC.	16.000	0.16	2.56
PIULITE HEXAGONALE SEMIPRECISE M 12 GR.			0.00	0.00
5 S 4071			0.00	0.00
			0.00	0.00
		0.000	0 Total=	2.56

006	ACB08B1	M	12.000	0.13	1.61
	MONT.TEAVA OL PT.COND.IMB.PRIN SUD.EL.DN			4.28	51.37
	80			0.91	10.92
				0.00	0.00
			0.000	0 Total=	63.90
006	3304653	M	12.060	22.58	272.31
	TEAVA INSTALATII NEAGRA NEFILETATA UI -			0.00	0.00
	80(3) OL 32 1 S 7656			0.00	0.00
				0.00	0.00
			0.007	0 Total=	272.31
007	YC01	[25] LEI.	2250.000	1.00	2250.00
	ASIMILAT - IMBINARE CU FLANSE DIN OTEL			0.00	0.00
	ZINCAT Pn 6 at. Dn 100 mm - VANE DE			0.00	0.00
	TRECERE Dn=100 mm (8 buc)			0.00	0.00
			0.000	0 Total=	2250.00
008	YC01	[26] LEI.	1500.000	1.00	1500.00
	ASIMILAT - PROCURARE MATERIALE -			0.00	0.00
	FITINGURI (ADAPTOR EF PT FLANSE Dn80=			0.00	0.00
	2buc; ADAPTOR EF. PT FLANSA Dn 110MM,			0.00	0.00
	PEID= 2 buc; REDUCTIE OL Dn100/80mm, Pn			Total=	1500.00
	6 = 2 buc; RAMIFICATIE PEHD Dn125=1 buc;				
	COT PEID LA 90 GRADE Dn 110=2 buc; COT				
	PEID DN110 LA 45 GRADE=1 buc; COT OL LA				
	90 DE GRADE, Dn80=2 buc; PIESA DE				
	TRECERE OL/PE Dn 100, Pn. 6= 2 BUC;				
	REDUCTIE PEHD Dm 125/110 mm = 2 BUC)				
			0.000	0	
009	SF05B1	M	32.000	0.10	3.07
	EFFECTUAREA PROBEI DE ETANS.LA PRES.SI			1.76	56.32
	SPALAT COND.DE APA,DIN TUB FONTA PRES.			0.00	0.00
	AVIND D=100-125MM			0.00	0.00
			0.000	0 Total=	59.39
010	ACB10B1	BUC.	8.000	2.27	18.18
	FLANSA DIN OTEL ROTUNDA MONTATA PRIN			15.18	121.44
	SUDURA ELECTR. AVIND DN = 80			6.12	48.96
				0.00	0.00
			0.001	0 Total=	188.58
010	4400947	BUC.	8.000	29.57	236.56
	FLANSA PLATA PN 6 80- 89 OL37-2 ET PU S			0.00	0.00
	8012			0.00	0.00
				0.00	0.00
			0.003	0 Total=	236.56
011	ACB10C1	BUC.	8.000	2.85	22.76
	FLANSA DIN OTEL ROTUNDA MONTATA PRIN			19.58	156.64
	SUDURA ELECTR. AVIND DN = 100			7.92	63.36
				0.00	0.00
			0.002	0 Total=	242.76

011	4407244	BUC.	8.000	48.27	386.16
	FLANSA PLATA PN 16 100- 114 OL37-2 ET PU			0.00	0.00
	S 8014			0.00	0.00
				0.00	0.00
			0.005	0 Total=	386.16
012	M1B13A1	[2] M	2.000	1.63	3.25
	ASIMILAT - MONTARE POMPE SUBMERSIBILE CU			24.20	48.40
	TOCATOR			0.00	0.00
				0.00	0.00
			0.000	0 Total=	51.65
013	SF05A1	[5] M	32.000	0.04	1.21
	ASIMILAT - EFECTUAREA PROBEI DE			1.32	42.24
	ETANSEITATE LA PRESIUNE CONDUCTE DE APA			0.00	0.00
	Dn 80-100 mm			0.00	0.00
			0.000	0 Total=	43.45
014	ACE09A1	BUC.	4.000	0.00	0.00
	MONTAREA ARMATURILOR CU ACTIONARE			12.08	48.31
	MANUALA SAU MECANICA (ROB.VANE VENTILE			0.00	0.00
	CLAP.COMPENS.ETC.)DN: 5			0.00	0.00
			0.000	0 Total=	48.31
014	3272298	BUC.	4.000	1650.25	6601.00
	VANA FLUTURE CU PRINDERE INTRE FLANSE			0.00	0.00
	'HIDRA' DN.100			0.00	0.00
				0.00	0.00
			0.005	0 Total=	6601.00
015	ACE09A1	BUC.	2.000	0.00	0.00
	MONTAREA ARMATURILOR CU ACTIONARE			12.08	24.16
	MANUALA SAU MECANICA (ROB.VANE VENTILE			0.00	0.00
	CLAP.COMPENS.ETC.)DN: 5			0.00	0.00
			0.000	0 Total=	24.16
015	4501753	BUC.	2.000	1215.65	2431.30
	ROBINET RETINERE CLAPA NID 6978/78 PN4			0.00	0.00
	DN 100			0.00	0.00
				0.00	0.00
			0.020	0 Total=	2431.30
016	IA23B2	[8] BUC.	2.000	129.52	259.03
	MONTARE MANOMETRE PE CONDUCTELE DE			8.36	16.72
	REFULARE Dn 3/4" PENTRU VERIFICAREA			0.00	0.00
	PRESIUNII			0.00	0.00
			0.002	0 Total=	275.75
017	SA43K1	[1] BUC.	12.000	2.88	34.51
	BRATARA PT.FIXAREA CONDUCTELOR MONT.PRIN			10.56	126.72
	INCASTRARE,COND.AVIND D=4 TOL			0.00	0.00
				0.00	0.00
			0.001	0 Total=	161.23

018	CL21A1	KG	64.000	0.05	3.20
	MONTAREA CONFECTIILOR METALICE DIVERSE			2.86	183.04
	INGLOBATE IN BETON			0.00	0.00
				0.00	0.00
			0.000	0 Total=	186.24
018	6309886	KG	64.000	6.50	416.00
	CONFECTII METALICE INGLOBATE IN BETON			0.00	0.00
				0.00	0.00
				0.00	0.00
			0.001	0 Total=	416.00
019	IZA08B1	MP.	2.000	3.28	6.55
	VOPSITORII LA INSTALATII EXECUTATE			12.28	24.55
	MANIAL CU VOPSEA DE ULEI PE CONDUCTE CU			0.00	0.00
	DIAM.EXT.> 34 MM			0.00	0.00
			0.000	0 Total=	31.11
019	6103218	KG	0.200	21.25	4.25
	VOPSEA ULEI ORICE CULOARE			0.00	0.00
				0.00	0.00
				0.00	0.00
			0.001	0 Total=	4.25
020	IZD05B1	TONA	0.080	70.06	5.60
	GRUNDUIRE MANUALA 1 STRAT CU VOPSEA DE			89.63	7.17
	MINIU LA CONSTRUCTII METALICE			0.00	0.00
				0.00	0.00
			0.004	0 Total=	12.77
021	IZL01A1	MP.	2.000	0.61	1.21
	IZOLATIE USOARA (CITOM) EXECUT.MANUAL PE			3.35	6.71
	TRASEU LA TEVI DE OTEL			0.00	0.00
				0.00	0.00
			0.000	0 Total=	7.92
022	TRA01A10	TONA	1.000	0.00	0.00
	TRANSPORTUL RUTIER AL MATERIALELOR,			0.00	0.00
	SEMIFABRICATELOR CU AUTOBASCULANTA PE			0.00	0.00
	DIST.= 10 KM.			15.00	15.00
			0.000	0 Total=	15.00
023	TRB05B22	TONA	0.500	0.00	0.00
	TRANSPORTUL MATERIALELOR PRIN PURTAT			36.08	18.04
	DIRECT,MATERIALE INCOMODE PESTE 25 KG			0.00	0.00
	DISTANTA 20M			0.00	0.00
			0.000	0 Total=	18.04

Cheltuieli directe din articole:

GREUTATE	MATERIALE	MANOPERA	UTILAJ	TRANSPORT	TOTAL
0.366	20883.90	1908.84	400.08	15.00	23207.82

Din care:

Valoare aferenta utilaje termice	=	400.08
Valoare aferenta utilaje electrice	=	0.00

Detaliere transporturi:

-Articole TRA	15.00
---------------	-------

=====

Alte cheltuieli directe:

-CONTRIBUTIA ASIGURATORIE DE MUNCA

(1908.84 + 400.08 * 0.000 +
15.00 * 0.000) * 0.022500 = 42.95

Total cheltuieli directe:

GREUTATE	MATERIALE	MANOPERA	UTILAJ	TRANSPORT	TOTAL
0.366	20883.90	1951.79	400.08	15.00	23250.77

Cheltuieli indirecte:

23250.77 * 0.07000 = 1 627.55

Profit:

24878.33 * 0.05000 = 1 243.92

TOTAL GENERAL DEVIZ:

26 122.24

TVA 26122.24 * 19.0% =

4 963.23

TOTAL cu TVA

31 085.47

PROIECTANT
S.C. INFRA PROIECT S.R.L.

CONTRACTANT (OFERTANT)

DEVIZIER

Kardus

Persoana juridica achizitoare
PRIMARIA MUNICIPIULUI BUZAU

Formularul F3

Obiectivul: 0442 45000000 EXTINDERI RELETE DE APA SI
CANALIZARE

PENTRU GRUPURI SANITARE DIN
PARCUL TINERETULUI BUZAU

Obiectul: 0003 45000000 GRUP SANITAR STRAND - STATIE
POMPARE APE UZATE

Lista cu cantitatile de lucrari

Deviz oferta 442338 INSTALATII ELECTRICE STATIE
POMPARE STRAND

Categoria de lucrari: 0110

Preturile sunt exprimate in RON

= NR.	SIMBOL	ART.	CANTITATE	UM	PU MAT	VAL MAT	=
=	D E N U M I R E				PU MAN	VAL MAN	=
=	A R T I C O L				PU UTI	VAL UTI	=
=	S P O R				PU TRA	VAL TRA	=
=	SPOR	MAT	MAN	UTI	GR./UA	GR.TOT.	T O T A L =
001	TSA02C1	M.C.	8.000		0.00	0.00	
	SAP.MAN.IN SPATII LIMIT.SUB 1M CU TALUZ				46.42	371.36	
	VERT.NESPR.IN PAM.NECOEZ.SI SL.COEZ.				0.00	0.00	
	ADINC.<0,75M T.TARE				0.00	0.00	
			0.000			0 Total=	371.36
002	TSD04C1	M.C.	7.000		0.52	3.60	
	COMPACTAREA CU MAI.DE MINA A UMPLUT.				16.28	113.96	
	EXECUT.PE STRAT.CU UDAREA FIEC.STRAT DE				0.00	0.00	
	20CM GROS.T.NECOEZIV				0.00	0.00	
			0.000			0 Total=	117.56
003	ACE08A1	[1] M.C.	1.500		43.05	64.58	
	UMPLUTURA IN SANT. CU: NISIP				13.42	20.13	
					0.00	0.00	
					0.00	0.00	
			0.000			0 Total=	84.70
004	TRA01A10	TONA	2.900		0.00	0.00	
	TRANSPORTUL RUTIER AL MATERIALELOR,				0.00	0.00	
	SEMIFABRICATELOR CU AUTOBASCULANTA PE				0.00	0.00	
	DIST.= 10 KM.				15.00	43.50	
			0.000			0 Total=	43.50
005	EC05A1	M	50.000		0.00	0.17	
	CABLU ENERGIE TRAS PRIN TUB PROT METAL				2.20	110.00	
	PT RACORD MOTOARE TABLOURI APARATE				0.00	0.00	
	CONDUCTE < 16 MMP.*				0.00	0.00	
			0.000			0 Total=	110.17
005	3272051	M	50.600		18.50	936.10	
	CYABY 5X10 (YKYFTLY) CABLU SUBTERAN				0.00	0.00	
	ARMAT CUPRU RIGID				0.00	0.00	
			0.002		0.00	0.00	
						0 Total=	936.10

006	EF03A1	[1] BUC.	1.000	0.00	0.00
	MONTARE TABLOU ELECTRIC GATA ECHIPAT			192.72	192.72
				0.00	0.00
				0.00	0.00
			0.000	0 Total=	192.72
006	3271640	BUC.	1.000	1285.65	1285.65
	@TABLOU ELECTRIC GATA ECHIPAT TEG			0.00	0.00
				0.00	0.00
				0.00	0.00
			0.005	0 Total=	1285.65
007	EA01D1	[1] M	10.000	0.00	0.00
	ASIMILAT MONTARE CANAL (PAT) CABLU			8.58	85.80
				0.00	0.00
				0.00	0.00
			0.000	0 Total=	85.80
007	5050522	M	10.000	12.25	122.50
	CANAL (JGHEAB) CABLU DIN PVC 100X50MM			0.00	0.00
				0.00	0.00
				0.00	0.00
			0.000	0 Total=	122.50
008	CL20A1	KG	30.000	0.05	1.50
	MONTAREA CONFECTIILOR METALICE APARENTE: PARAPETI PANOURI DESPARTITOARE BALCON			2.86	85.80
				0.00	0.00
				0.00	0.00
			0.000	0 Total=	87.30
008	6309903	KG	30.000	6.50	195.00
	CONFECTII METALICE SUDATE CORNIER < 70 MM PENTRU ESAFODAJE			0.00	0.00
				0.00	0.00
				0.00	0.00
			0.001	0 Total=	195.00
009	EH10XA	BUC.	1.000	7.75	7.75
	VERIFICAREA INSTALATIEI DE ILUMINAT, CONSTIND DIN:VERIFICAREA CIRCUITELOR DE ILUMINAT;			13.20	13.20
				0.00	0.00
				0.00	0.00
			0.000	0 Total=	20.95
010	W1R06A1	M	9.000	27.72	249.46
	ELECTROD DIN TEAVA DE OTEL DE DOI TOLI SI JUMATATEPENTRU LEGAREA LA PAMINT IN TEREN NORMAL			19.05	171.44
				0.80	7.20
				0.00	0.00
			0.007	0 Total=	428.11
011	W1R07A1	[1] M	15.000	6.03	90.41
	BANDA OTEL 40X4MM ZINCATA,PT.PRIZA DE LEGARE LA PAMINT, LEA INALTA TENSIUNE IN TEREN NORMAL			29.66	444.83
				0.00	0.00
				0.00	0.00
			0.001	0 Total=	535.24

012	EG10A1	BUC.	1.000	65.70	65.70
	CUTIE CU ECLISA DE LEGATURA PT.CENTURA			30.36	30.36
	DE INPAMINTARE			0.00	0.00
				0.00	0.00
		0.005	0	Total=	96.06
013	EF03A1	BUC.	1.000	8.35	8.35
	TABLOU ELECTRIC PANOU, DULAP, CELULA SAU			192.72	192.72
	PUPITRU GATA ECHIPAT, CU GREUTATEA <150KG			0.00	0.00
				0.00	0.00
		0.003	0	Total=	201.07
013	7322228	BUC.	1.000	325.25	325.25
	Bloc de masura si protectie monofazat			0.00	0.00
	derivatie BMPMd de 32A reglaj fix			0.00	0.00
				0.00	0.00
		0.003	0	Total=	325.25
014	EA03D1	M	6.000	5.25	31.52
	TUB IZOLANT DE PROT.ETANS.IPE-PVC MONT.			8.58	51.48
	PE CONSOLE FIXATE PE DIBLURI METALICE,			0.00	0.00
	TUBUL CU D=32MM			0.00	0.00
		0.001	0	Total=	83.00
015	EE12G1	[5] BUC.	1.000	0.54	0.54
	ASIMILAT - CORP DE ILUMINAT FIPAD - 236			13.64	13.64
	LED			0.00	0.00
				0.00	0.00
		0.001	0	Total=	14.18
015	3280578	BUC.	1.000	125.25	125.25
	CORP ILUMINAT CU LED FIPAD 2X36W			0.00	0.00
				0.00	0.00
				0.00	0.00
		0.002	0	Total=	125.25
016	EG01A1	[6] BUC.	1.000	876.60	876.60
	ASIMILAT STALP ZINCAT H=6M, COMPLET			61.82	61.82
	ECHIPAT INCLUSIV FUNDATIA			0.00	0.00
				0.00	0.00
		2.444	2	Total=	938.41
017	EC05A1	M	20.000	0.00	0.07
	CABLU ENERGIE TRAS PRIN TUB PROT METAL			2.20	44.00
	PT RACORD MOTOARE TABLOURI APARATE			0.00	0.00
	CONDUCTE < 16 MMP.*			0.00	0.00
		0.000	0	Total=	44.07
017	4802602	M	20.400	4.25	86.70
	CABLU ENERGIE CYABY 0,6/ 1KV 3X 2,5 U S			0.00	0.00
	8778			0.00	0.00
				0.00	0.00
		0.000	0	Total=	86.70

Cheltuieli directe din articole:

GREUTATE	MATERIALE	MANOPERA	UTILAJ	TRANSPORT	TOTAL
2.699	4476.71	2003.26	7.20	43.50	6530.67

=====

Din care:

Valoare aferenta utilaje termice = 7.20
 Valoare aferenta utilaje electrice = 0.00

Detaliiere transporturi:

-Articole TRA 43.50

Alte cheltuieli directe:

-CONTRIBUTIA ASIGURATORIE DE MUNCA

(2003.26 + 7.20 * 0.000 +
 43.50 * 0.000) * 0.022500 = 45.07

Total cheltuieli directe:

GREUTATE	MATERIALE	MANOPERA	UTILAJ	TRANSPORT	TOTAL
2.699	4476.71	2048.34	7.20	43.50	6575.74

Cheltuieli indirecte:

6575.74 * 0.07000 = 460.30

Profit:

7036.05 * 0.05000 = 351.80

TOTAL GENERAL DEVIZ:

7 387.85

TVA 7387.85 * 19.0% =

1 403.69

TOTAL cu TVA

8 791.54

PROIECTANT
 S.C. INFRA PROIECT S.R.L.

CONTRACTANT (OFERTANT)

DEVIZIER

Kadris

Persoana juridica achizitoare
PRIMARIA MUNICIPIULUI BUZAU

Formularul F3

Obiectivul: 0442 45000000 EXTINDERI RELETE DE APA SI
CANALIZARE

PENTRU GRUPURI SANITARE DIN
PARCUL TINERETULUI BUZAU

Obiectul: 0003 45000000 GRUP SANITAR STRAND - STATIE
POMPARE APE UZATE

Lista cu cantitatile de lucrari
Deviz oferta 442348 IMPREJMUIRE

Categoria de lucrari: 0110

Preturile sunt exprimate in RON

= NR.	SIMBOL ART.	CANTITATE	UM	PU MAT	VAL MAT	=
=	D E N U M I R E			PU MAN	VAL MAN	=
=		A R T I C O L		PU UTI	VAL UTI	=
=				PU TRA	VAL TRA	=
=	SPOR MAT MAN UTI	GR./UA	GR.TOT.		T O T A L	=
001	TSA02C1	M.C.	2.000	0.00	0.00	
	SAP.MAN.IN SPATII LIMIT.SUB 1M CU TALUZ			46.42	92.84	
	VERT.NESPR.IN PAM.NECOEZ.SI SL.COEZ.			0.00	0.00	
	ADINC.<0,75M T.TARE			0.00	0.00	
		0.000	0 Total=		92.84	
002	TSD01C1	M.C.	2.000	0.00	0.00	
	IMPRASTIEREA CU LOPATA A PAMINT.AFINAT,			9.53	19.05	
	STRAT UNIFORM 10-30CM.GROS CU SFARIM.			0.00	0.00	
	BULG.TEREN TARE			0.00	0.00	
		0.000	0 Total=		19.05	
003	TSD04C1	M.C.	2.000	0.52	1.03	
	COMPACTAREA CU MAI.DE MINA A UMPLUT.			16.28	32.56	
	EXECUT.PE STRAT.CU UDAREA FIEC.STRAT DE			0.00	0.00	
	20CM GROS.T.NECOEZIV			0.00	0.00	
		0.000	0 Total=		33.59	
004	TSE01B1	100 MP.	0.640	0.00	0.00	
	NIVELAREA MANUALA A TERENURILOR SI A			184.36	117.99	
	PLATFORMELOR CU DENIVELARI DE 10-20 CM			0.00	0.00	
	IN TEREN MIJLOCIU			0.00	0.00	
		0.000	0 Total=		117.99	
005	CA01J1	M.C.	1.400	0.52	0.72	
	TURNARE BETON SIMPLU IN STRATURI DE 5-			82.72	115.81	
	20CM PT.EGALIZARI LA CONSTRUCTII			0.00	0.00	
	EDILITARE (APEDUCTE,CANALE			0.00	0.00	
		0.000	0 Total=		116.53	
005	2100919	M.C.	1.411	165.50	233.52	
	BETON DE CIMENT B 50 STAS 3622			0.00	0.00	
				0.00	0.00	
				0.00	0.00	
		0.000	0 Total=		233.52	

006	CL21A1	KG	18.000	0.05	0.90
	MONTAREA CONFECTIILOR METALICE DIVERSE			2.86	51.48
	INGLOBATE IN BETON			0.00	0.00
				0.00	0.00
			0.000	0 Total=	52.38
006	6309886	KG	18.000	6.50	117.00
	CONFECTII METALICE INGLOBATE IN BETON			0.00	0.00
				0.00	0.00
				0.00	0.00
			0.001	0 Total=	117.00
007	CN13A1	M	7.200	0.24	1.73
	VOPSITORII OBISNUITE LA INSTALATII			2.20	15.84
	EXECUTATE CU VOPSEA DE ULEI PE CONDUCTE			0.00	0.00
	CU D EXT.<34MM INCLUS			0.00	0.00
			0.000	0 Total=	17.57
007	6103309	KG	1.462	21.25	31.07
	VOPSEA CREM (FP) V.401-1 NTR 90-80			0.00	0.00
				0.00	0.00
				0.00	0.00
			0.001	0 Total=	31.07
008	CO07B1	[25] M	32.000	0.00	0.00
	IMPREJMUIRI DIN SARMA CU RAME DE OTEL PE			26.84	858.88
	STALPI METALICI			0.00	0.00
				0.00	0.00
			0.000	0 Total=	858.88
009	6301822	KG	260.000	6.50	1690.00
	STILP METALIC PENTRU FIXAT IMPREJMUIRI			0.00	0.00
	INCLUSIV PIESE FIXARE			0.00	0.00
				0.00	0.00
			0.001	0 Total=	1690.00
009	6740322	MP.	80.000	17.50	1400.00
	PLASA SARMA BORDURATA VERDE			0.00	0.00
				0.00	0.00
				0.00	0.00
			0.003	0 Total=	1400.00
010	CZ0105E1	M.C.	2.000	200.14	400.27
	PREPARARE BETON B150, CU AGREGATE GRELE,			77.00	154.00
	GRANULATIA<31MM, CIMENT M30 MANUAL			0.00	0.00
				0.00	0.00
			0.284	1 Total=	554.27
011	CP22A1	M	1.500	3.98	5.98
	SUDAREA PE CONTUR A PLACILOR DE OTEL			22.00	33.00
	SUPRAPUSE CU GROSIMEA DE 5-7MM, INCLUSIV			0.00	0.00
				0.00	0.00
			0.000	0 Total=	38.98

012	CP24A1	100 BUC.	0.720	0.58	0.42
	TAIEREA CU FLACARA OXIACETILENICA A			46.20	33.26
	BARELOR DIN OTEL ROTUND CU D<10MM			0.00	0.00
				0.00	0.00
		0.001		0 Total=	33.68
013	CC01C1	KG	35.000	0.07	2.37
	MONTARE ARMATURI DIN OTEL BETON IN			0.44	15.40
	FUNDATII CONTI NUE, PLACI DE RADIERE, CU			0.00	0.00
	DIST DIN MASE PLASTICE			0.00	0.00
		0.000		0 Total=	17.77
014	CZ0302XG1	KG	35.000	3.25	113.68
	CONFECT.ARMATURI PT.CONSTRUCTIA			0.81	28.49
	APEDUCTELOR, CANALSI ANEXELOR IN			0.03	0.96
	ATELIERE CENTALIZATE, OB 37-PC			0.00	0.00
		0.001		0 Total=	143.13
015	CK16A1	[10] MP.	5.600	3.16	17.67
	ASIM. MONTARE PORTI METALICE ACCES			29.70	166.32
	PIETONI, INCLUSIV ACCESORIILE			0.00	0.00
				0.00	0.00
		0.000		0 Total=	183.99
015	6720761	KG	151.000	12.20	1842.20
	PORTI METALICE PIETONI			0.00	0.00
				0.00	0.00
				0.00	0.00
		0.001		0 Total=	1842.20
017	TRB05B22	TONA	3.000	0.00	0.00
	TRANSPORTUL MATERIALELOR PRIN PURTAT			36.08	108.24
	DIRECT, MATERIALE INCOMODE PESTE 25 KG			0.00	0.00
	DISTANTA 20M			0.00	0.00
		0.000		0 Total=	108.24
018	IZJ07B1	MP.	80.000	6.64	531.00
	GRUNDUIREA CONDUCTELOR SI APARATELOR, CU			12.12	969.76
	GRUND MINIU PLUMB IN DOUA STRATURI			0.00	0.00
				0.00	0.00
		0.000		0 Total=	1500.76
019	TRA01A10	TONA	3.500	0.00	0.00
	TRANSPORTUL RUTIER AL MATERIALELOR,			0.00	0.00
	SEMIFABRICATELOR CU AUTOBASCULANTA PE			0.00	0.00
	DIST.= 10 KM.			15.00	52.50
		0.000		0 Total=	52.50
020	TRI1AA01C2	TONA	3.500	0.00	0.00
	INCARCAREA MATERIALELOR, GRUPA A-GRELE SI			7.70	26.95
	MARUNTE, PRIN ARUNCARE RAMPA SAU TEREN-			0.00	0.00
	AUTO CATEG.2			0.00	0.00
		0.000		0 Total=	26.95

Cheltuieli directe din articole:

GREUTATE	MATERIALE	MANOPERA	UTILAJ	TRANSPORT	TOTAL
1.271	6389.55	2839.87	0.96	52.50	9282.88

=====

Din care:

Valoare aferenta utilaje termice = 0.96
 Valoare aferenta utilaje electrice = 0.00

Detaliiere transporturi:

-Articole TRA 52.50

Alte cheltuieli directe:

-CONTRIBUTIA ASIGURATORIE DE MUNCA

(2839.87 + 0.96 * 0.000 +
 52.50 * 0.000) * 0.022500 = 63.90

Total cheltuieli directe:

GREUTATE	MATERIALE	MANOPERA	UTILAJ	TRANSPORT	TOTAL
1.271	6389.55	2903.77	0.96	52.50	9346.78

Cheltuieli indirecte:

9346.78 * 0.07000 = 654.27

Profit:

10001.06 * 0.05000 = 500.05

TOTAL GENERAL DEVIZ:

10 501.11

TVA 10501.11 * 19.0% =

1 995.21

TOTAL cu TVA

12 496.32

PROIECTANT
 S.C. INFRA PROIECT S.R.L.

CONTRACTANT (OFERTANT)

DEVIZIER

Kador S

Persoana juridica achizitoare
PRIMARIA MUNICIPIULUI BUZAU

Formularul F3

Obiectivul: 0442 45000000 EXTINDERI RELETE DE APA SI
CANALIZARE

PENTRU GRUPURI SANITARE DIN
PARCUL TINERETULUI BUZAU

Obiectul: 0003 45000000 GRUP SANITAR STRAND - STATIE
POMPARE APE UZATE

Lista cu cantitatile de lucrari

Deviz oferta 442358 RACORD CANALIZARE GRUP SANITAR
STRAND DE LA STATIA DE POMPE - L
=244M PEID Dn125mm, L=36M PVC-KG
Dn110mm

Categoria de lucrari: 0110

Preturile sunt exprimate in RON

= NR.	SIMBOL ART.	CANTITATE	UM	PU MAT	VAL MAT	=
=	D E N U M I R E			PU MAN	VAL MAN	=
=		A R T I C O L		PU UTI	VAL UTI	=
=				PU TRA	VAL TRA	=
=	SPOR MAT MAN UTI	GR./UA	GR.TOT.		T O T A L	=
001	TSA18A2	M.C.	342.000	0.00	0.00	
	SAP MAN IN URMA EXCAV MECANICE GROPI Q			74.58	25506.36	
	BL FUND L EL.PAM.UMID.NAT.CU SPRJ.AD.<2,			0.00	0.00	
	5M T.USOR SI MIJ			0.00	0.00	
		0.000	0 Total=		25506.36	
002	TSC03B1	100 MC.	0.430	0.00	0.00	
	SAPAT.MEC.CU EXC.DE 0,41-0,7 MC IN PAM.			0.00	0.00	
	CU UMIDITATE.NATURAL DESC.DEP.TEREN CAT			307.50	132.22	
	2			0.00	0.00	
		0.000	0 Total=		132.22	
003	TSD01B1	M.C.	360.000	0.00	0.00	
	IMPRASTIEREA CU LOPATA A PAMINT.AFINAT,			6.73	2423.52	
	STRAT UNIFORM 10-30CM.GROS CU SFARIM.			0.00	0.00	
	BULG.TEREN MIJL.			0.00	0.00	
		0.000	0 Total=		2423.52	
004	TSD04D1	M.C.	360.000	0.52	185.40	
	COMPACTAREA CU MAI.DE MINA A UMPLUT.			14.74	5306.40	
	EXECUT.PE STRAT.CU UDAREA FIEC.STRAT DE			0.00	0.00	
	20CM GROS.T.COEZIV			0.00	0.00	
		0.000	0 Total=		5491.80	
005	ACE08A1	M.C.	25.000	43.05	1076.25	
	UMPLUTURA IN SANT.LA COND.DE ALIM.CU APA			13.42	335.50	
	SI CANALIZARE CU: NISIP			0.00	0.00	
				0.00	0.00	
		0.000	0 Total=		1411.75	
006	CA01K1	M.C.	2.800	0.52	1.44	
	TURNARE BETON SIMPLU IN FUNDATII LA			80.30	224.84	
	CONSTRUCTII EDILITARE (APEDUCTE, CANALE,			0.17	0.46	
	ANEXE, ETC.)			0.00	0.00	
		0.000	0 Total=		226.74	

007	CZ0105E1	M.C.	2.800	200.14	560.38
	PREPARARE BETON B150,CU AGREGATE GRELE,			77.00	215.60
	GRANULATIA<31MM,CIMENT M30 MANUAL			0.00	0.00
				0.00	0.00
		0.284		1 Total=	775.98
008	SA18H1	[1] M	36.000	0.00	0.00
	ASIMILAT - MONTARE TEAVA PVC -KG 110 MM			9.46	340.56
				0.00	0.00
				0.00	0.00
		0.000		0 Total=	340.56
008	3271163	M	36.000	26.25	945.00
	TEAVA PVC-KG Dn=110MM L=1M			0.00	0.00
				0.00	0.00
				0.00	0.00
		0.001		0 Total=	945.00
009	ACA12B1	[3] M	244.000	302.47	73803.55
	ASIMILAT - COLECTOR POLIETILENA SCURGERE			4.18	1019.92
	Dn 125mm, Pn6 (TIP GEBERIT)			0.01	2.44
				0.00	0.00
		0.003		1 Total=	74825.91
010	SB17E1	[2] BUC.	7.000	0.06	0.45
	COTURI PVC-KG PT. CANALIZARE AVAND Dn=			12.10	84.70
	110 mm			0.00	0.00
				0.00	0.00
		0.000		0 Total=	85.15
010	3271164	BUC.	7.000	15.05	105.35
	COT PVC-KG DN 110X15			0.00	0.00
				0.00	0.00
				0.00	0.00
		0.000		0 Total=	105.35
011	TRB05B22	TONA	2.500	0.00	0.00
	TRANSPORTUL MATERIALELOR PRIN PURTAT			36.08	90.20
	DIRECT,MATERIALE INCOMODE PESTE 25 KG			0.00	0.00
	DISTANTA 20M			0.00	0.00
		0.000		0 Total=	90.20
012	TRA01A30	TONA	7.000	0.00	0.00
	TRANSPORTUL RUTIER AL MATERIALELOR,			0.00	0.00
	SEMIFABRICATELOR CU AUTOBASCULANTA PE			0.00	0.00
	DIST.= 30 KM.			15.00	105.00
		0.000		0 Total=	105.00
013	ACD01B1	BUC.	7.000	235.75	1650.22
	CAPAC SI RAMA STAS 2308-81 PENTRU CAMINE			18.04	126.28
	FARA PIESA SUPORT NECAROSABIL TIP II A			0.00	0.00
				0.00	0.00
		0.110		1 Total=	1776.50

014 AUT6729	ORA	16.000	0.00	0.00
MACARA PE PNEURI 10-14,9TF			0.00	0.00
			150.00	2400.00
			0.00	0.00
		0.000	0 Total=	2400.00
015 ACD04A1	[12] BUC.	8.000	2343.32	18746.60
ASIMILAT CAMIN DE VIZITARE PREFABRICAT			239.70	1917.56
Di=1M, H=1.6M			74.25	594.00
			0.00	0.00
		0.088	1 Total=	21258.16
016 ACD07D1	M	1.200	67.94	81.53
ELEMENTE LA CAMINE STAS CU H>2 M			117.24	140.68
CUPRINZIND:ADUCEREA LA COTA DIN BETON			0.00	0.00
SIMPLU MONOLIT			0.00	0.00
		0.023	0 Total=	222.21
016 2100957	M.C.	0.462	215.50	99.56
BETON DE CIMENT B 200 STAS 3622			0.00	0.00
			0.00	0.00
			0.00	0.00
		0.000	0 Total=	99.56
016 2101171	M.C.	0.001	125.50	0.13
MORTAR DE ZIDARIE M 50 S 1030			0.00	0.00
			0.00	0.00
			0.00	0.00
		0.000	0 Total=	0.13
017 CB08A1	MP.	8.000	16.45	131.60
COFRAJE PT EXEC APEDUCTELOR CANALELOR SI			44.00	352.00
ANEXELOR DIN LEMN DE RASINOASE			0.00	0.00
			0.00	0.00
		0.010	0 Total=	483.60
018 ACD04A1	[1] BUC.	4.000	747.29	2989.18
ASIMILAT - CAMIN DE DRENAJ H<1.5M, DIN			239.70	958.78
TUB DE BETON NECAROSABIL			74.25	297.00
			0.00	0.00
		2.591	10 Total=	4244.96

Cheltuieli directe din articole:

GREUTATE	MATERIALE	MANOPERA	UTILAJ	TRANSPORT	TOTAL
13.606	100376.63	39042.91	3426.13	105.00	142950.66

Din care:

Valoare aferenta utilaje termice	=	3426.13
Valoare aferenta utilaje electrice	=	0.00

Detaliere transporturi:

-Articole TRA	105.00
---------------	--------

Alte cheltuieli directe:

-CONTRIBUTIA ASIGURATORIE DE MUNCA

$$(39042.91 + 3426.13 * 0.000 + 105.00 * 0.000) * 0.022500 = 878.47$$

=====
Total cheltuieli directe:

GREUTATE	MATERIALE	MANOPERA	UTILAJ	TRANSPORT	TOTAL
13.606	100376.63	39921.37	3426.13	105.00	143829.13

Cheltuieli indirecte:

143829.13 * 0.07000 = 10 068.04

Profit:

153897.17 * 0.05000 = 7 694.86

TOTAL GENERAL DEVIZ:

161 592.03

TVA 161592.03 * 19.0% =

30 702.48

TOTAL cu TVA

192 294.51

PROIECTANT

CONTRACTANT (OFERTANT)

S.C. INFRA PROIECT S.R.L.

DEVIZIER



SISTEM INFORMATIC PROIECTAT DE FIRMA I N F S E R V (Tel:2109807)

Cant. Descriere

1 SEG.40.31.2.50B

**Notă! Poza de produs poate diferi de produsul actual**

Nr. Produs: La cerere

Pompa centrifugă monoetajată, fără autoamorsare, cu ștuț de refulare orizontal, destinat special ridicării și pompării apelor reziduale care conțin materiale de vidanșare. Pompa este prevăzută cu un sistem tocător care macină solidele destructibile în bucăți mici, pentru a putea fi trecute prin conducte cu diametrul relativ mic.

Suprafața pompei este netedă pentru a preveni lipirea murdăriei și impurităților de pompă. O clemă din oțel inoxidabil rezistent la coroziune fixează motorul de carcasa pompei și permite deservirea cu ușurință a pompei.

Pentru a menține eficiența maximă a pompei pe durata sa de funcționare, un sistem SmartTrim permite ajustarea jocului rotorului.

Detalii suplimentare despre produs

Această pompă tocătoare este special destinată pompării efluenților și dejecțiilor menajere netratate în zone fără sisteme de canalizare sau unde sistemele gravitaționale sunt inadecvate.

Pompa este destinată transferului apelor reziduale menajere și municipale:

- în zone slab populate
- în sate și ferme mici
- în zone cu topografie dificilă
- în zonele cu nivel ridicat al pânzei de apă freatică

Pompa poate îndepărta de asemenea apele reziduale industriale care conțin fibre, în aplicații industriale precum instalațiile de spălare.

Pompa

Pompa este fabricată în principal din fontă cu tratament de suprafață de acoperire cu pulbere: negru NCS9000N/RAL 9005, luciu 30, grosime 100 μ.

Un racord cu clemă din oțel inoxidabil între motor și carcasa pompei asigură inspecția și deservirea ușoară a rotorului și etanșării arborelui.

Etanșarea arborelui constă într-un cartuș de etanșare dublu care asigură o etanșare fiabilă între lichidul pompat și motor.

- Etanșarea primară: etanșare mecanică a arborelui cu carbură de siliciu/carbură de siliciu (SiC/SiC)
- Etanșarea secundară: Etanșare mecanică a arborelui din carbon/oxid de aluminiu

Această pompă este echipată cu sistemul unic SmartTrim care permite restabilirea cu ușurință a jocului setat din fabrică al rotorului și menținerea eficienței de vârf a pompării. Pentru asta, demontați capul de tăiere și potriviți piulița SmartTrim de pe rotor. Acest lucru poate fi realizat la fața locului, fara demontarea pompei și fără a folosi unelte speciale.

Cant. | Descriere

Pompa a fost testată și omologată de VDE.

Motorul

Motorul este etanș, complet capsulat, livrat cu un cablu de alimentare 10 m. Dopul din oțel inoxidabil este fixat cu o piuliță olandeză. Piulița și garniturile inelare asigură etanșarea față de pătrunderea lichidului. Dopul este înglobat în poliuretan, asigurând o închidere etanșă și rezistentă în jurul cablului. Acesta previne pătrunderea apei în motor prin cablu în cazul ruperii cablului sau al manipulării brutale la instalare sau service.

Construcția motorului este compactă, cu un arbore scurt. Acest lucru reduce vibrațiile, ducând la sporirea eficienței și duratei de viață a etanșării arborelui și rulmenților. Motorul are două întrerupătoare termice în înfășurările motorului pentru a proteja motorul împotriva supraîncălzirii.

Control:

Senzor de umiditate: fără senzori umiditate

AUTOADAPT: NU

Lichid:

Gama temperaturii lichidului: 0 .. 40 °C

Densitate: 1000 kg/m³

Tehnic:

Debitul curent calculat: 4.39 l/s

Înălțimea de pompare rezultată pentru pompă: 21.26 m

Tip de rotor: SISTEM POLIZOR

Etanșare primară a arborelui: SIC/SIC

Etanșare secundară a arborelui: CARBON/CERAMICS

Aprobări pe etichetă: PA-I

Toleranța curbei: ISO9906:2012 3B2

Materiale:

Corpul pompei (stator): Fontă
EN1561 EN-GJL-200

Rotor: Fontă
EN1561 EN-GJL-200

Instalație:

Maximum ambient temperature: 40 °C

Presiune de funcționare maximă: 6 bar

Flanșă standard: DIN

Conexiune conducte: DN 40/50

Refulare pompă: DN 40

Evaluare presiune: PN 10

Adâncime maximă de instalare: 10 m

Auto-cuplaj: 96076063

Date electrice:

Puterea de intarare - P1: 3.7 kW

Putere motor: 3.1 kW

Frecvența rețelei electrice: 50 Hz

Tensiune nominală: 3 x 400-415 V

Toleranță tensiune: +6/-10 %

Nr. max. de porniri pe oră: 30

Curent nominal: 7 A

Curent de pornire: 43 A

Curent nominal la nici-o încărcare: 3.1 A

Cos fi - factor de putere: 0.86

Cos fi - f.p. la sarcină 3/4: 0.81

Cos fi - f.p. la sarcină 1/2: 0.71

Turație nominală: 2900 rpm

Momentul de inerție: 0.01 kg m²



Nume companie:

Creat de:

Telefon:

Date:

04.09.2020

Cant.	Descriere
	Randamentul motorului la o încărcare maximă: 84 %
	Randamentul motorului la o încărcare de 3/4: 82 %
	Randamentul motorului la o încărcare de 1/2: 79 %
	Numărul de poli: 2
	Metodă de pornire: direct
	Grad de protecție (IEC 34-5): IP68
	Clasă de izolare (IEC 85): F
	Protecție la explozie: N
	Lungimea cablului: 10 m
	Tip cablu: LYNIFLEX
	Tip de conectare cablu: NO PLUG
	Altele:
	Greutate netă: 68.6 kg
	Danish VVS No.: 391342181
	Nr. RSK suedez: 5885832
	Finlandeză LVI nr.: 4836105
	Norwegian NRF nr.: 9045739
	Țara de origine: HU
	Nr. tarif: 84137021

Descriere	Valori și tipuri
-----------	------------------

Informații generale:

Nume produs: SEG.40.31.2.50B
Cod produs: La cerere
Numărul EAN: La cerere

Preț:

Tehnic:

Debitul curent calculat:

Maximum flow: 5 l/s

Debit maxim:

Înălțimea de pompare rezultată pentru pompă: 21.26 m

Înălțime de pompare max.: 37 m

Tip de rotor:

Etanșare primară a arborelui: SIC/SIC

Etanșare secundară a arborelui: CARBON/CERAMICS

Aprobări pe etichetă: PA-I

Toleranța curbei: ISO9906:2012 3B2

Materiale:

Corpul pompei (stator): Fontă

Corpul pompei (rotor): EN1561 EN-GJL-200

Rotor: Fontă

Rotor: EN1561 EN-GJL-200

Instalație:

Maximum ambient temperature: 40 °C

Presiune de funcționare maximă: 6 bar

Flanșă standard: DIN

Conexiune conducte: DN 40/50

Refulare pompă: DN 40

Evaluare presiune: PN 10

Adâncime maximă de instalare:

Instalare uscată/umedă: SUBMERGED

Auto-cuplaj:

Lichid:

Gama temperaturii lichidului: 0 .. 40 °C

Densitate: 1000 kg/m³

Date electrice:

Puterea de întarare - P1: 3.7 kW

Putere motor: 3.1 kW

Frecvența rețelei electrice: 50 Hz

Tensiune nominală: 3 x 400-415 V

Toleranță tensiune:

Nr. max. de porniri pe oră:

Curent nominal: 7 A

Curent de pornire:

Curent nominal la nici-o încărcare: 3.1 A

Cos fi - factor de putere: 0.86

Cos fi - f.p. la sarcină 3/4: 0.81

Cos fi - f.p. la sarcină 1/2: 0.71

Turație nominală: 2900 rpm

Momentul de inerție:

Randamentul motorului la o încărcare maximă: 84 %

Randamentul motorului la o încărcare de 3/4: 82 %

Randamentul motorului la o încărcare de 1/2: 79 %

Numărul de poli:

Metodă de pornire: direct

Grad de protecție (IEC 34-5):

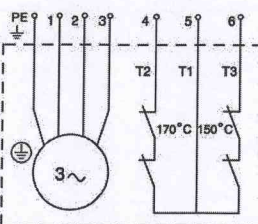
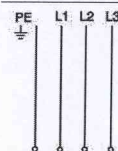
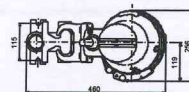
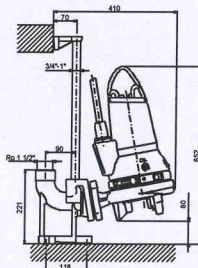
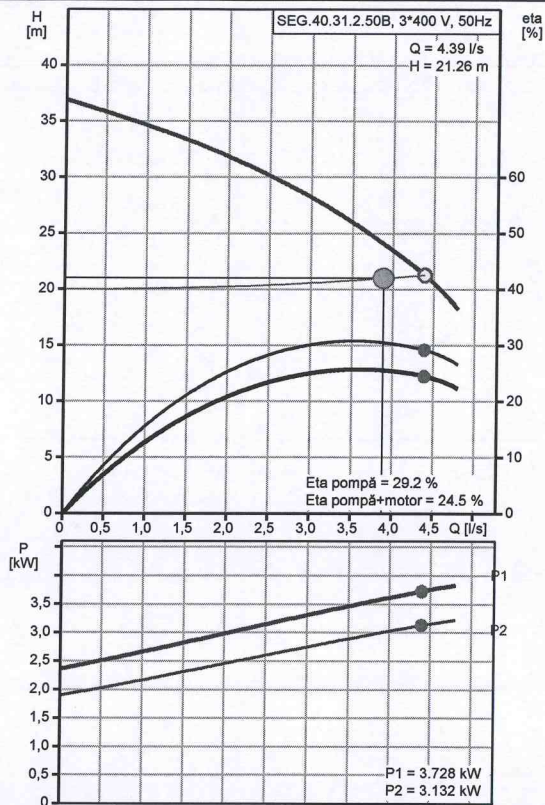



Nume companie:

Creat de:

Telefon:

Date:

04.09.2020

Descriere	Valori și tipuri
Clasă de izolare (IEC 85):	
Protecție la explozie:	N
Protecție motor:	ÎNTRERUPĂTOR TERMIC
Protecție termică:	extern
Lungimea cablului:	10 m
Tip cablu:	LYNIFLEX
Tip de conectare cablu:	NO PLUG
Control:	
Cuție de control:	neinclusă
I/O suplimentar:	External
Senzor de umiditate:	fără senzori umiditate
AUTOADAPT:	NU
Altele:	
Greutate netă:	68.6 kg
Danish VVS No.:	391342181
Nr. RSK suedez:	5885832
Finlandeză LVI nr.:	4836105
Norwegian NRF nr.:	9045739
Țara de origine:	HU
Nr. tarif:	84137021

La cerere SEG.40.31.2.50B 50 Hz

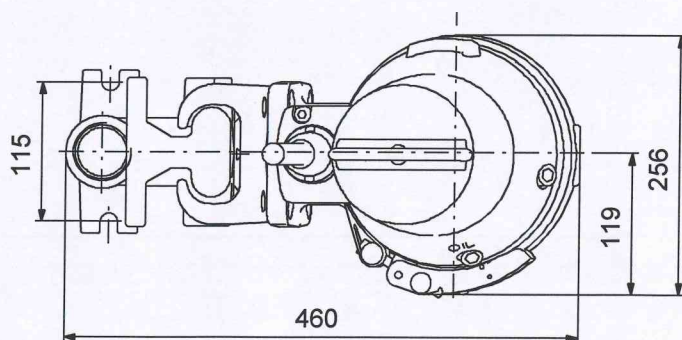
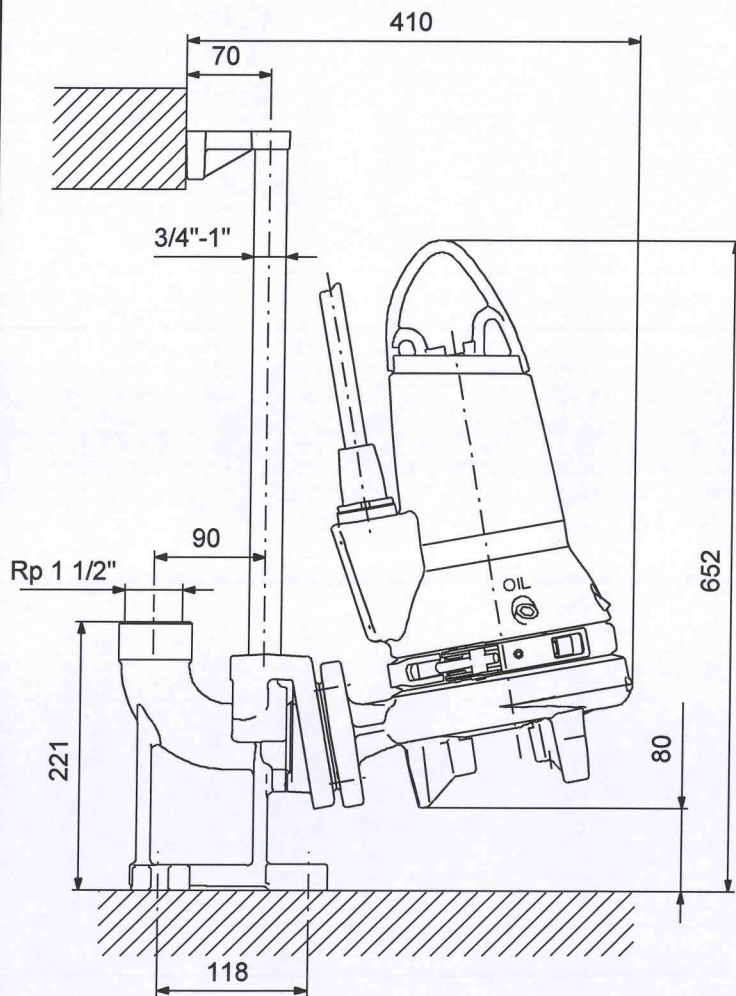

Notă: Toate unitățile sunt în [mm] dacă nu sunt altele specificate.
Negare: Acest desen dimensional simplificat nu prezintă toate detaliile.

Județul BUZĂU
Municipiul BUZĂU
INVENTARUL BUNURILOR
CARE ALCĂTUIESC DOMENIUL PUBLIC AL MUNICIPIULUI

ANEXA
La Hotărârea nr. 51 din 31 martie 2016
a Consiliului Local al Municipiului Buzău

Secțiunea I
Bunuri imobile

INVENTARUL
bunurilor care aparțin domeniului public al Municipiului Buzău, forma actualizată

Nr. crt.	Codul de clasificare	Denumirea bunului	Elemente de identificare	Anul dobândirii sau, după caz, al dării în folosință	Valoarea de inventar	Starea juridică actuală Denumire act de proprietate sau alte acte doveditoare
1.	1.3.7.1.	Str. Agriculturii	P; L=600; I=7; It=1,5; S=4200; St=1800	1999	0.00	HCL117/1999
2.	1.3.7.1.	Fundatura Agrașelor	DP; L=70; I=3,5; S=245	0	0.00	HG 1.348/2001
3.	1.3.7.1.	Str. Albinelor	DP; L=260; I=7; It=1,5; S=1820; St=780	0	0.00	HCL117/1999
4.	1.3.7.2.	Str. Grigore Alexandrescu	IA; L=285; I=7; It=1,5; S=1995; St=855	0	0.00	HG 1.348/2001
5.	1.3.7.2.	Str. Apolon	IA; L=110; I=7; It=1,5; S=770; St=330	0	0.00	HCL117/1999
6.	1.3.7.2.	Str. Almașului	IA; L=375; I=7; S=2625; St=750	0	0.00	HG 1.348/2001
7.	1.3.7.2.	Str. Ardealului	IA; L=170; I=7; It=1,5; S=1400 St=400	0	0.00	HCL117/1999
8.	1.3.7.2.	Str. Arieșului	IA; L=200 I=7 It=1 S=1400 St=400	0	0.00	HG 1.348/2001
9.	1.3.7.2.	Str. Armoniei	IAȘ L=265 It=1,6 S=1855 St=795	0	0.00	HCL117/1999
10.	1.3.7.2.	Str. Asachi Gheorghe	IA; L=350; It=1 S=2450; St=700	0	0.00	HG 1.348/2001
11.	1.3.7.2.	Piața Aviatori	IA; L=55 I=40; It=1,5 S=1100 St=150	0	0.00	HCL117/1999
12.	1.3.7.1.	Aleea Arinului	DP; L=75 I=7 S=525	0	0.00	HG 1.348/2001
13.	1.3.7.2.	Str. Aurorei	IA; L=235 I=7 It=1,5 S=1645 St=705	0	0.00	HCL117/1999

Nr. crt.	Codul de clasificare	Denumirea bunului	Elemente de identificare	Anul dobândirii sau, după caz, al dării în folosință	Valoarea de inventar	Starea juridică actuală Denumire act de proprietate sau alte acte doveditoare
1507.	1.6.2.*	Dispensar medical nr. 12	Cartier Dorobanți, bl. 7B, ap. 20-21 S=13,81mp Sc=103,36mp	1987	23,839,223.00	aprobată de Legea nr. 236/2006 HCL117/1999 Radiat din domeniul public al municipiului, conform HCL 154/25 aug 2005 în baza OUG nr.110/2005
1508.	1.6.2.*	Dispensar medical nr. 13	Cartier Dorobanți bl. H4, ap.2 S=21,06mp Sc=89,45mp	1990	3,112,600.00	aprobată de Legea nr. 236/2006 HCL117/1999 Radiat din domeniul public al municipiului, conform HCL 154/25 aug 2005 în baza OUG nr.110/2005
1509.	1.6.2.*	Dispensar medical nr. 14 - Imobil	Cartier Broșteni, str. Gîrlași nr. 3, la demisol Construcție din cărămidă cu planșeu din b.a. CF nr. 11.378 -I- de sub B.2, Nr. cadastral 5.011/1 Su = 20,08 m.p., Sc = 24,64 m.p. St aferent = 18,85 m.p. și Nr. cadastral 5.011/2 Su = 162,52 m.p., Sc = 209,90 m.p. S teren aferent = 160,54 m.p.	1998	17,943,899,000.00	aprobată de Legea nr. 236/2006 HCL117/1999 HG 1.348/2001 Radiat din domeniul public al municipiului, conform HCL 154/25 aug 2005 în baza OUG nr.110/2005
1510.		Teren	Incinta Parc Tineretului S=11,050 mp	0	0.00	HCL117/1999 HG 1348/2001
1511.		Teren	Str. Grigore Baștan, nr. 3 S = 3.116 m.p. C.F. 19.811 m.p. Nr. cadastral 8594	0	0.00	HCL117/1999 HG 1.348/2001 Teren în administrarea Direcției de Sănătate Publică a județului Buzău-Decizia 1873/18.04.1975
1512.		Teren	Cartier Micro 14, Complex comercial S=236,17mp	0	0.00	HCL117/1999 H.G. 1.348/2001
1513.		Teren	Str. Primăverii lângă SC Romcis SA S=5730,00mp	0	0.00	HCL117/1999 H.G. 1.348/2001
1514.		Teren	Str. Spiru Haret între bl 22C și 22B S=600,00mp	0	0.00	HCL117/1999 H.G. 1.348/2001
1515.		Teren	Parcul Hașdeu , scuar S=50,00mp	0	0.00	HCL117/1999 H.G. 1.348/2001
1516.		Teren	B.dul N. Bălcescu între bl. 8 și 9	0	0.00	HCL117/1999

Nr. crt.	Codul de clasificare	Denumirea bunului	Elemente de identificare	Anul dobândirii sau, după caz, al dării în folosință	Valoarea de inventar	Starea juridică actuală Denumire act de proprietate sau alte acte doveditoare
1527.	1.6.2.	Suprafețe locative cu altă destinație decât cea de locuință - ateliere de creație Str. Unirii bl.E7A, parter Su=110,68 mp, Sc=135,13 mp, Stere indiviz=12,28 mp B.dul N. Bălcescu bl. 'Crimul Alb', la parter, cu intrare prin str. Bâsca, Sc=344,08mp Su1=60mp, St. indiviz=6,44mp CF nr. 50811-C1-U14 Nr. cadastral 50811-C1-U14, anexa 1A la hotărâre Su2=30,62mp, St. indiviz=20,00mp, 1B anexa 1B la hotărâre Su3=30,59mp, St. indiviz=20,00mp, anexa 1C la hotărâre Su4=50mp, St. indiviz=5,44mp CF nr. 50811-C1-U15 Nr. cadastral 50811-C1-U15, anexa 1D la hotărâre Su5=38mp, St. indiviz=4,43mp CF nr. 50811-C1-U17 Nr. cadastral 50811-C1-U17, anexa 1E la hotărâre Su6=33,20mp, St. indiviz=20,00mp, St. exclusiv=3,20mp, anexa 1F la hotărâre Su7=11,38mp, St. indiviz=1,16mp, St. exclusiv=10,18mp, anexa 1G la hotărâre Su8=24,22mp, St. indiviz=3,64mp CF nr. 50811-C1-U23 Nr. cadastral 50811-C1-U23, anexa 1H la hotărâre	0	0.00	HCL117/1999 HG 1.348/2001 HCL nr.178 din 11 decembrie 2014
1528.		Teren	Incinta Parc Tineretului S=0,5ha	0	0.00	HCL117/1999 H.G. 1.348/2001
1529.		Teren	Cartier Episcopiei, str. Frâsinet S=0,346ha	0	0.00	HCL117/1999 H.G. 1.348/2001
1530.		*Poligon auto	La limita de Vest a platformei 'Drăgaica'	0	0.00	HCL117/1999 H.G. 1.348/2001