

**PUZ / A6/6.
PROPRIETATE TERENURI**

SCARA 1 : 500
 \$ ZONA STUDIATA = 14.990 m²
 \$ TEREN LIDL ROMANIA SCS = 7831 m²

LEGENDA

LIMITA ZONA STUDIATA 
 LIMITA PROPRIETATE SC LIDL ROMANIA SCS 

TEREN IN PROPRIETATEA UNITATII ADMINISTRATIV TERITORIALE - MUN. BUZAU



TEREN IN PROPRIETATEA PERSOANELOR FIZICE SAU JURIDICE

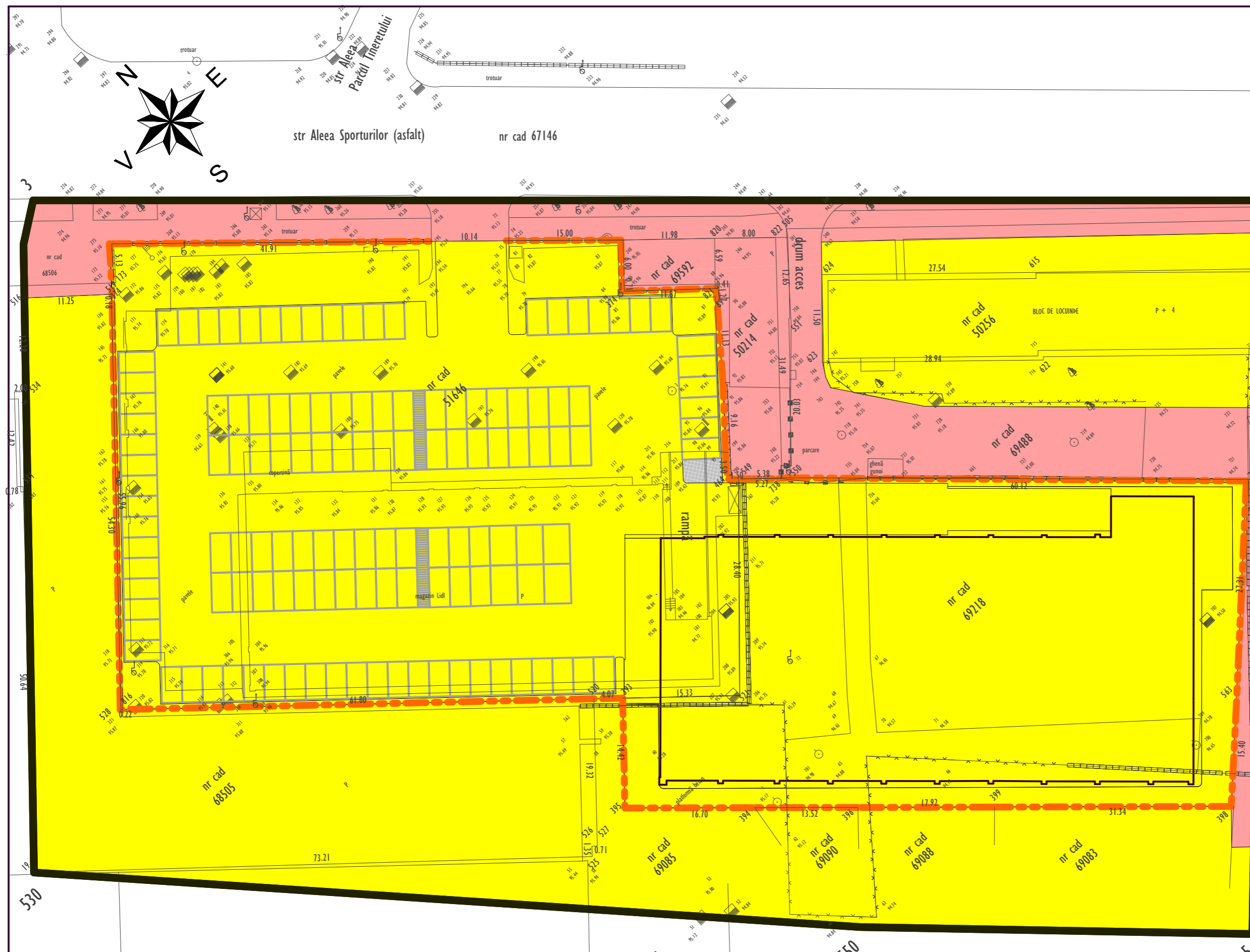

SC SIGNUM SRL BUZAU
 B - DUL UNIRII / BL. C2 / APT. 14
 TEL. 0238.414896
 GSM 0722772315
 NR. REG. COM. J1072206.12.2002
 COD U.I.F. 15070306

OBIECTIV : PUZ - CONSTRUIRE CENTRU COMERCIAL , GOSPODARIE DE APA SI IMPREJMUIRE , RACORDARE LA LOCALITATI , AMENAJARE PARCARE , AMENAJARE ACCES , AMPLASARE MIJLOACE PUBLICITARE SI ORGANIZARE DE SANTIER
 AMPLASAMENT : STR. ALEEA SPORTURILOR NR.12A / MUN. BUZAU / JUD. BUZAU
 BENEFICIAR : LIDL ROMANIA SCS

SEF PROIECT	ARH. DANIEL POPA	DATA	OCT 2019	SCARA	1 / 500	PROIECT NR. 210.19 / PUZ	FAZA : P.U.Z.	
PROIECTAT	ARH. DANIEL POPA	TITLUL PLANSEI	PROPRIETATE TERENURI					PL. NR. A 6
DESENAT	ARH. DANIEL POPA							