

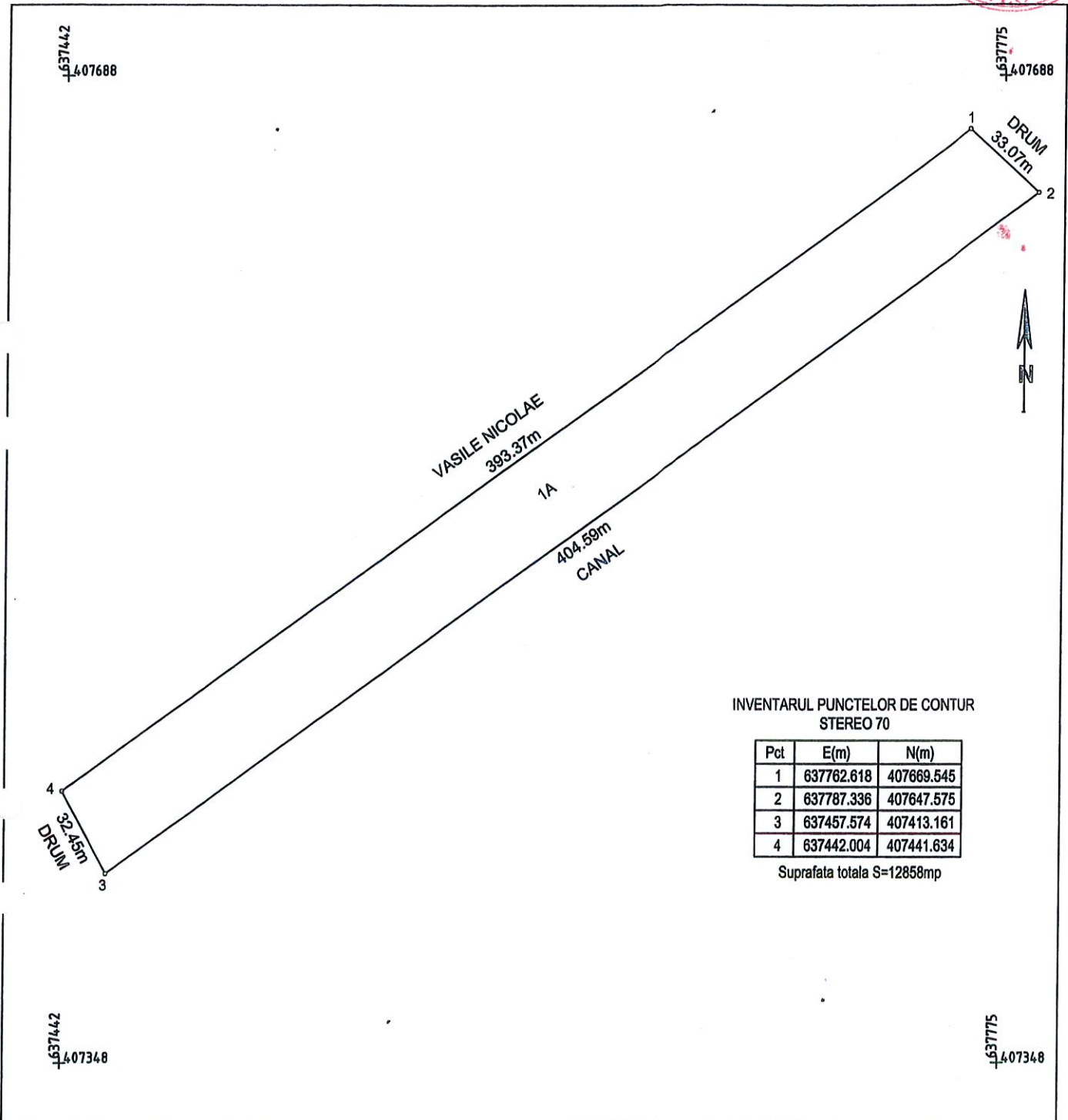

Plan de amplasament si delimitare a imobilului  
 Scara 1:2000  
 Mun. Buzau (extravilan), Tarla 10, Parcela 43, jud. Buzau  
 (LOT 1)



INVENTARUL PUNCTELOR DE CONTUR  
 STEREO 70

Pct	E(m)	N(m)
1	637762.618	407669.545
2	637787.336	407647.575
3	637457.574	407413.161
4	637442.004	407441.634

Suprafata totala S=12858mp





ANEXA nr. 2  
la Hotărârea nr. 263 din 23.11.2020  
a Consiliului Local al Municipiului Buzău

Plan de amplasament și delimitare a imobilului  
Scara 1:2000  
Mun. Buzău (extravilan), Tarla 10, Parcela 43, jud. Buzău  
(LOT 2)

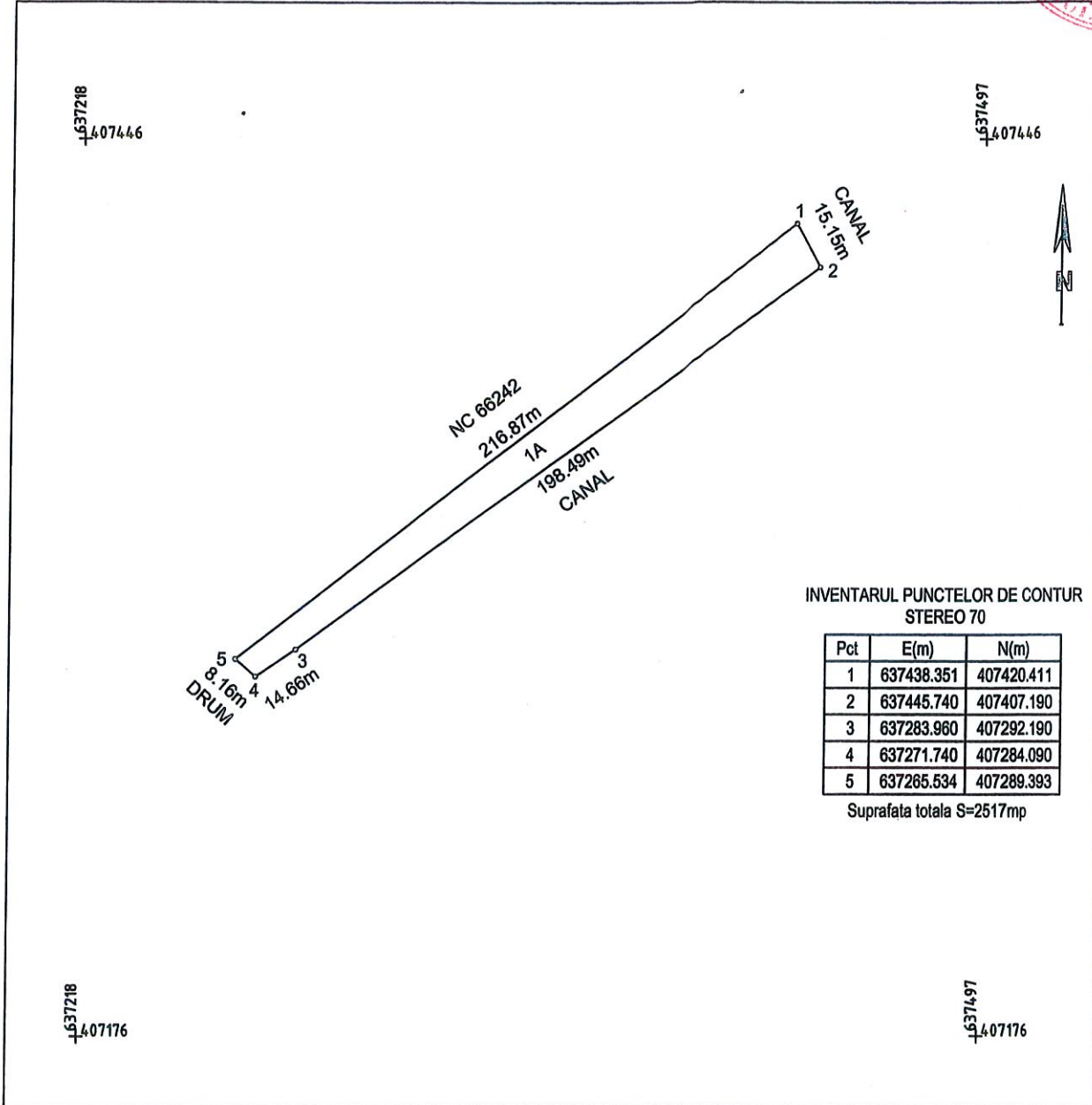



Plan de amplasament si delimitare a imobilului  
 Scara 1:2000  
 Mun. Buzau (extravilan), Tarla 11, Parcela 47, jud. Buzău  
 (LOT 3)

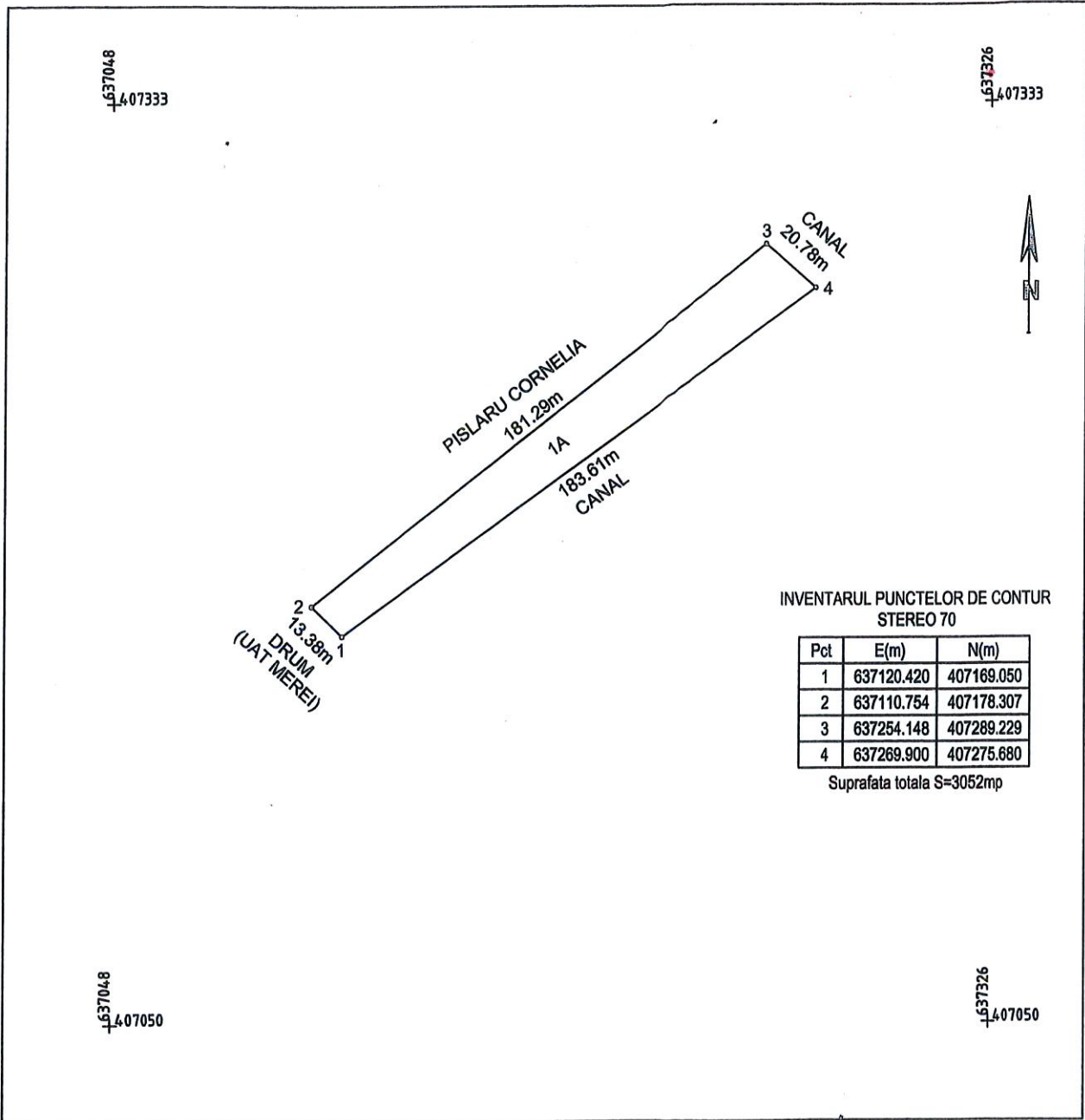

INVENTARUL PUNTELOR DE CONTUR  
 STEREO 70

Pct	E(m)	N(m)
1	637120.420	407169.050
2	637110.754	407178.307
3	637254.148	407289.229
4	637269.900	407275.680

Suprafata totala S=3052mp



SC TEHNO CAD ACTIV SRL



PLAN DE AMPLASAMENT SI DELIMITARE A IMOBILULUI  
Scara 1: 5000

Nr. Cadastral	Suprafata masurata a imobilului (mp)	Adresa imobilului
	84627	Mun. Buzau, Tarla 20, Parcela 103, 104, 105, 106, 107, 108, 109, 110 (extravilan)
Nr. Cartea Funciara	Unitatea Administrativ teritoriala (UAT)	
	BUZAU	

ANEXA nr. 4  
la Hotărârea nr. 263 din 23.11.2020  
a Consiliului Local al Municipiului Buzău

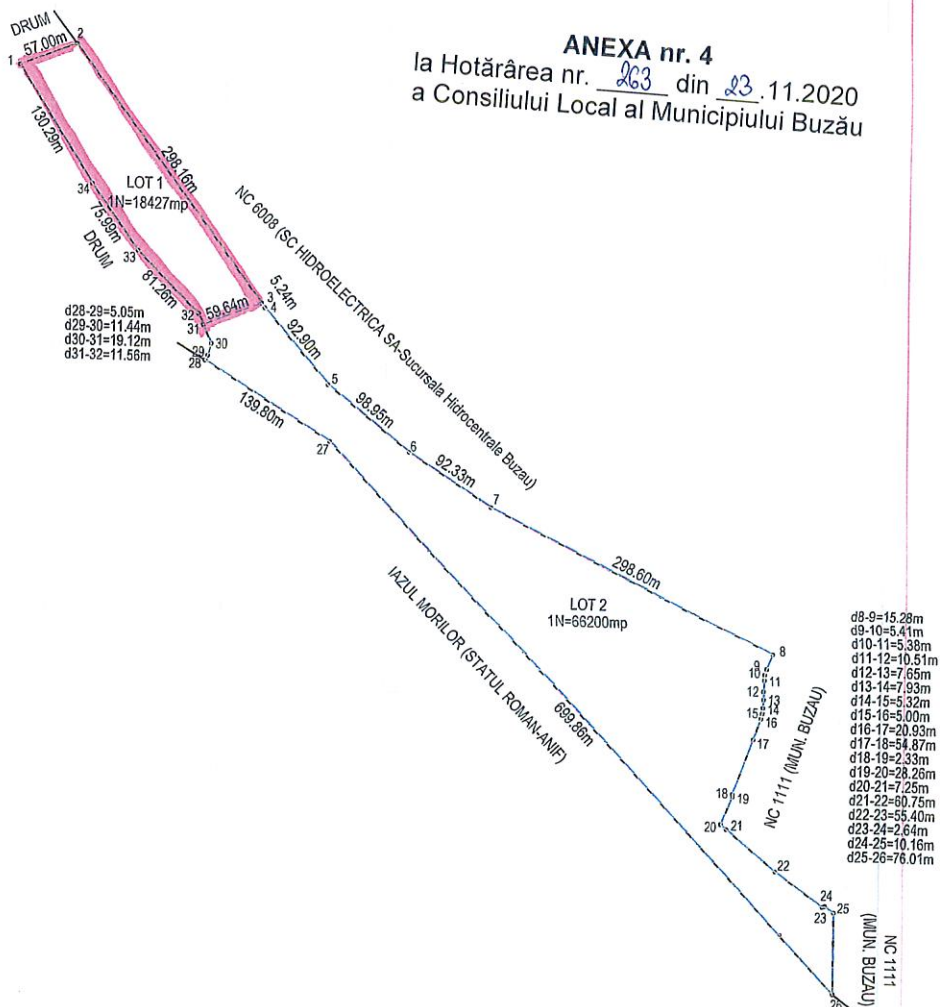

+638897  
+410666

+639994  
+410666

Vizat,

+638897  
+409673

+639994  
+409673

A. Date referitoare la teren			
Nr. parcela	Categorie de folosinta	Suprafata (mp)	Mentiiuni
1	N	84627	Teren extravilan imprejmuit cu gard de plasa metalica intre pct. 8-16, 17-21, 22-26 si nelmprejmit intre pct. 16-17, 21-22, 25-1-2-8
Total		84627	
B. Date referitoare la constructii			
Cod constructie	Destinatia constructie	Suprafata construita la sol (mp)	Mentiiuni
Total			
Suprafata totala masurata a imobilului = 84627 mp Suprafata din act = mp			
Executant, <b>SC TEHNO CAD ACTIV SRL</b> Confirma executarea masurarilor teren, corectitudinea intocmirii documentatiei cadastrale si corespondenta acestora cu realitatea din teren. Seria RO-B-F, Nr. 08/9 <b>SC TEHNO CAD ACTIV S.R.L.</b> CLASA III		Inspector, Confirma Introducerea Imobilul in baza de date Integrata si atribuirea numarului cadastral Seria RO-B-F, Nr. 1124 <b>CURUT PETRU-DUMITRU</b> CATEGORIA A	
Data: 03.07.2020		Data: .....	

