

ANEXA nr. 2
la Hotărârea nr. 261 din 23.11.2020
a Consiliului Local al Municipiului Buzău



Nr. Cadastral	71730	Suprafata masurata a imobilului (mp)	6869	Adresa imobilului	Mun. Buzau, cartier Brosteni, lot 1, jud. Buzau
Nr. carte funciara				Unitatea Administrativ-Teritoriala (UAT)	Buzau

- Distanțe:
- D(15-16) = 0,97m
 - D(16-17) = 0,46m
 - D(17-18) = 0,36m
 - D(18-19) = 5,30m
 - D(22-23) = 0,09m
 - D(41-42) = 0,58m
 - D(42-43) = 1,40m
 - D(43-44) = 0,49m
 - D(76-77) = 0,77m
 - D(78-79) = 0,70m
 - D(79-80) = 0,62m
 - D(80-81) = 0,62m
 - D(81-82) = 0,68m
 - D(82-83) = 3,36m
 - D(83-84) = 0,62m
 - D(84-85) = 2,32m
 - D(94-95) = 0,97m
 - D(95-96) = 2,45m
 - D(96-97) = 0,59m
 - D(97-98) = 0,59m
 - D(98-100) = 0,71m
 - D(101-102) = 0,70m
 - D(103-104) = 1,58m
 - D(104-105) = 1,40m
 - D(105-106) = 1,40m
 - D(109-110) = 2,14m
 - D(122-123) = 0,60m
 - D(133-134) = 1,78m
 - D(135-136) = 1,23m
 - D(157-158) = 0,57m
 - D(160-161) = 0,57m
 - D(161-162) = 0,57m
 - D(176-177) = 0,69m
 - D(178-179) = 0,69m
 - D(179-180) = 0,76m
 - D(180-181) = 0,95m
 - D(181-182) = 0,95m
 - D(182-183) = 2,66m
 - D(183-184) = 2,66m
 - D(184-185) = 2,66m
 - D(185-186) = 2,66m
 - D(186-187) = 2,66m
 - D(187-188) = 2,66m
 - D(188-189) = 2,66m
 - D(189-190) = 2,66m
 - D(191-192) = 2,66m
 - D(193-194) = 2,66m
 - D(194-195) = 2,66m
 - D(200-201) = 2,66m
 - D(202-203) = 2,66m
 - D(203-204) = 0,85m
 - D(204-205) = 0,85m
 - D(205-1) = 0,73m



A. Date referitoare la teren		B. Date referitoare la constructii	
Nr. pozitie	Suprafata (mp)	Nr. cad	Destinatia
1	531	6869	
2	78		
3	28		
4	162		
5	162		
6	77		
7	72		
8	72		
9	118		
10	259		
11	259		
12	184		
Total		6869	
Suprafata constructii a caror destinatie			
CI			
CII			
CIII			
Total			

Suprafata totala masurata a imobilului = 6869mp
Suprafata din act = 7827mp

Inspector,
Cristian Manea

Confirm inlocuirea mobilului in baza de date integrata si emiterea numarului cadastral

Semnat si printat
Digitally signed by
Cristian Manea
Date: 2020.09.28
08:59:32 +03'00'

Semnat digital de
STRATONE LUCIAN-ION
Data: 2020.09.25
11:24:15 +03'00'

Confirm inlocuirea mobilului in baza de date integrata si emiterea numarului cadastral
Sistemul de semnatura digitala este conform cu cerintele din anexa nr. 1 la Legea nr. 489/2004 privind semnatura digitala si este certificat de autoritatea de certificare a semnaturii digitale din Romania.

Confirm inlocuirea mobilului in baza de date integrata si emiterea numarului cadastral
Sistemul de semnatura digitala este conform cu cerintele din anexa nr. 1 la Legea nr. 489/2004 privind semnatura digitala si este certificat de autoritatea de certificare a semnaturii digitale din Romania.

Date: 25.09.2020

Plan de amplasament si delimitare a imobilului
Scara 1:500

Anexa nr. 1.35 la regulament

Nr. Cadastral	Suprafata masurata a imobilului (mp)	Adresa imobilului
71731	958	Mun. Buzau, cartier Brosteni, lot 2, jud. Buzau
Nr. carte funciara	Unitatea Administrativ Teritoriala (UAT)	
	Buzau	

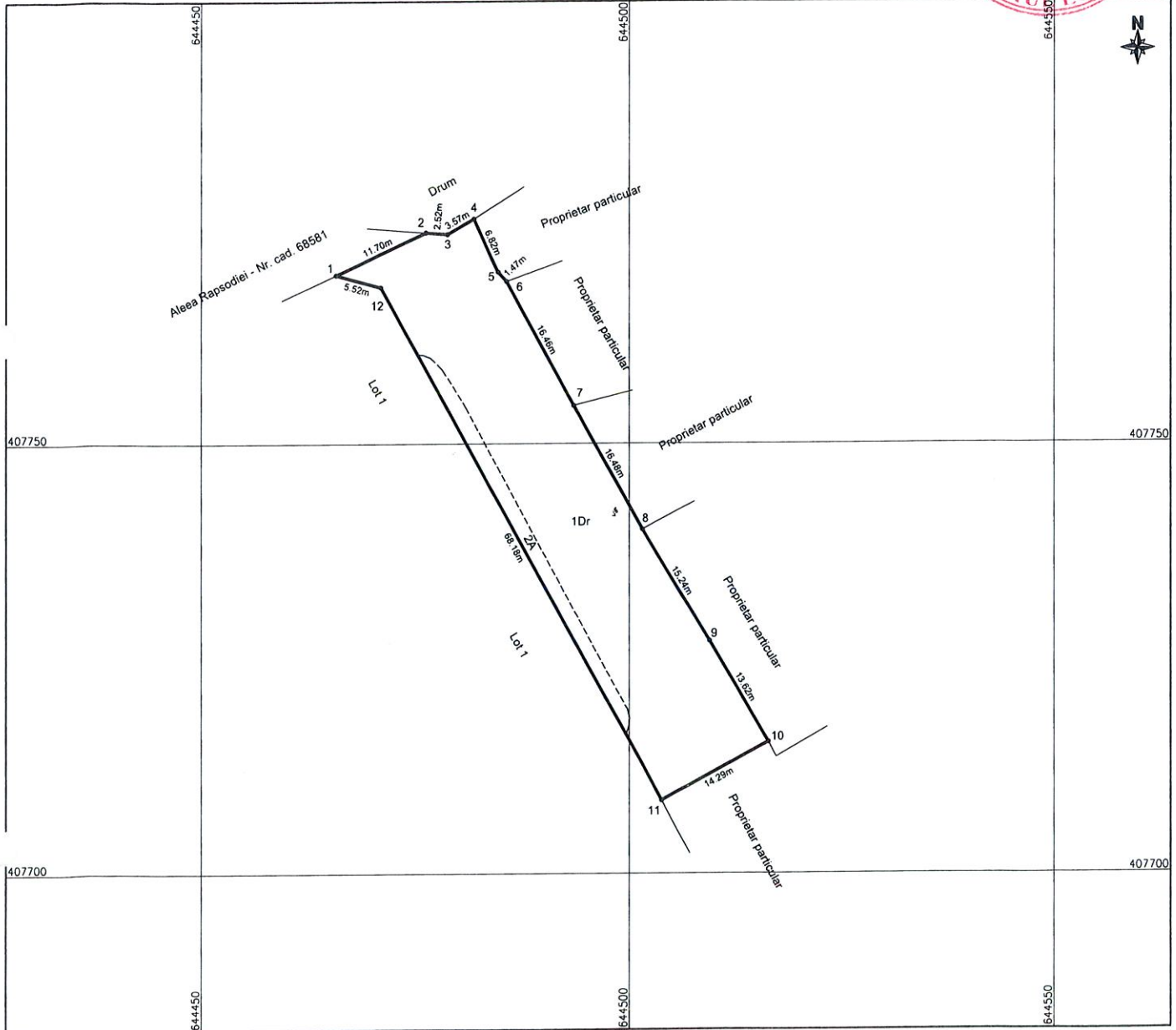

A. Date referitoare la teren			
Nr. parcela	Categorie de folosinta	Suprafata (mp)	Mentii
1	Dr	873	Teren partial imprejmuit
2	A	85	
Total		958	
B. Date referitoare la constructii			
Cod	Destinatia	Suprafata construita la sol (mp)	Mentii
C1			
C2			
Total			
Suprafata totala masurata a imobilului = 958mp Suprafata din act = 7827mp			
Executant, S.C. TETA CONS S.R.L. Autorizatie Seria RO-B-J, Nr. 0832 STRATONE LUCIAN - ION Autorizatie Seria RO-B-F, Nr. 1402 Confirm executarea masuratorilor la teren, corectitudinea inlocuirii documentatiei cadastrale si corespondenta acesteia cu realitatea din teren Semnatura si stampoila STRATONE LUCIAN-ION Semnat digital de STRATONE LUCIAN-ION Data: 2020.09.25 11:24:47 +03'00'		Inspector, Confirm introducerea imobilului in baza de date integrata si atribuirea numarului cadastral Semnatura si parafa Cristian Manea Digitally signed by Cristian Manea Date: 2020.09.28 08:57:11 +03'00'	
Data: 25.09.2020		Data:	