

Plan de amplasament si delimitare a imobilului  
cu propunerea de dezlipire

Scara 1:500

Nr. Cadastral	Suprafata masurata a imobilului (mp)	Adresa imobilului
	8772	Mun. Buzau, str. Crang II, sursa de apa Crang, Parcul Crang, jud. Buau
Nr. carte funciara	Unitatea Administrativ Teritoriala (UAT) Buzau	

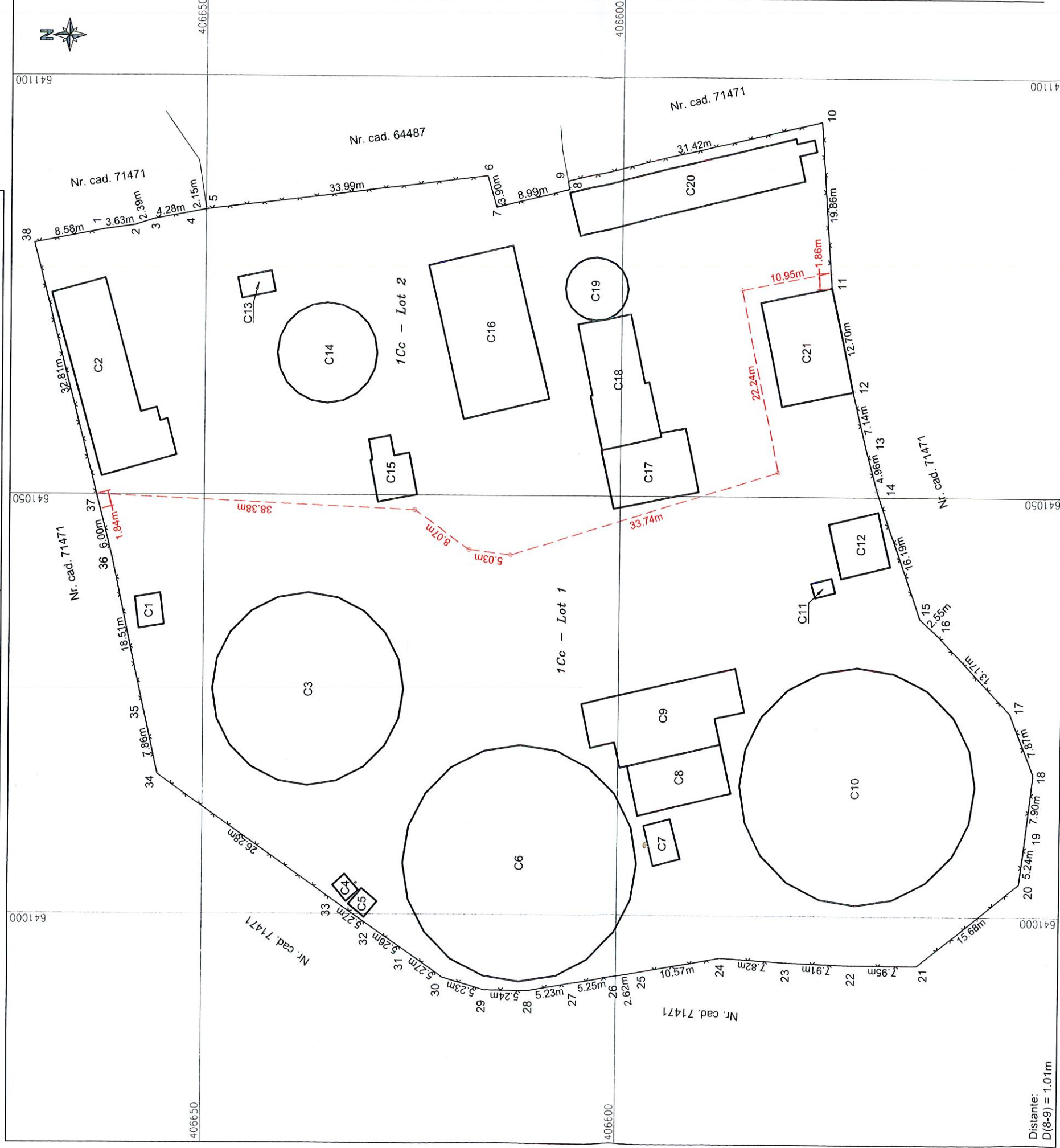

Distanțe:  
D(8-9) = 1.01m

Dezlipire imobil

Situatia actuala (inainte de dezlipire)			Situatia viitoare (dupa dezlipire)			
Nr. cad.	Suprafata (mp)	Descrierea imobilului	Nr. cad.	Suprafata (mp)	Categoria de folosinta	Descrierea imobilului
65940	8772	Teren curti constructii - intravilan		5410	Cc	Teren curti constructii - intravilan (Lot 1)
				3362	Cc	Teren curti constructii - intravilan (Lot 2)
Total			Total			
8772			8772			

Executant:  
**S.C. TETA CONS S.R.L.**  
Autorizatie: Seria RC-B-J, Nr. 2127  
**STRATONE LUCIAN - ION**  
Autorizatie: Seria RC-B-F, Nr. 1402

Confirm executarea măsurătorilor la teren,  
corectitudinea întocmirii documentației cadastrale și  
corespondența acesteia cu realitatea din teren

Semnatura si stampila

**STRATONE** Semnat digital de  
**STRATONE LUCIAN-ION** Data: 20.10.2021

**LUCIAN-ION** Data: 2021.10.20  
15:40:25 +03'00'

Inspector,  
Confirm introducerea imobilului în baza de date integrată și  
atribuirea numărului cadastral  
Semnatura si parafa



Plan de amplasament si delimitare a imobilului  
cu propunerea de dezilpire

Scara 1:500

Anexa nr. 1.36 la regulamentul

Nr. Cadastral	Suprafata masurata a imobilului (mp)	Adresa imobilului
	8772	Mun. Buzau, str. Crang II, sursa de apa Crang, Parcul Crang, jud. Buau
Nr. carte funciara	Unitatea Administrativ Teritoriala (UAT) Buzau	

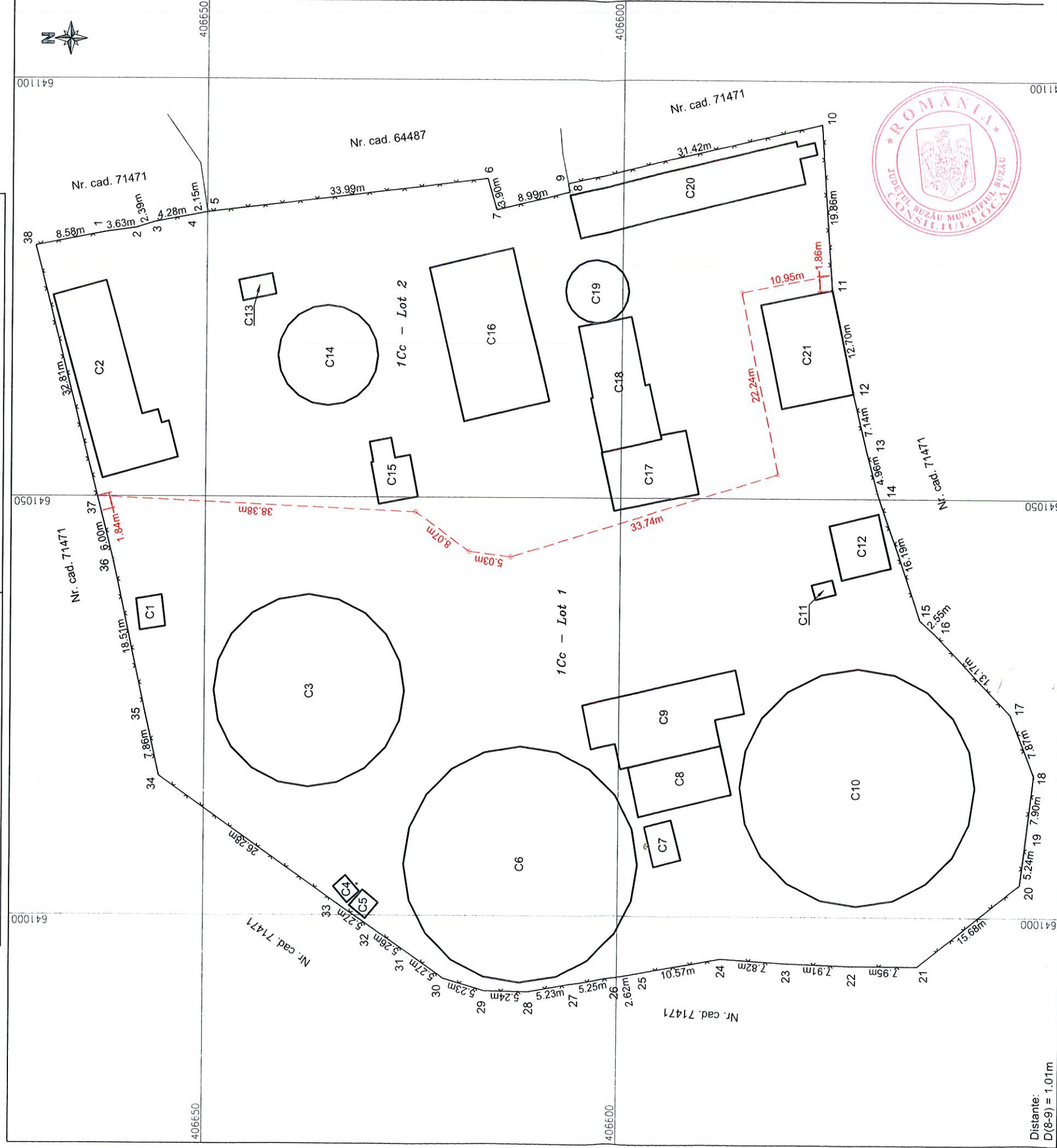

Distanțe:  
D(8-9) = 1.01m



la Hotărârea nr. 213 din 20 decembrie 2021  
a Consiliului Local al Municipiului Buzău

Situatia actuala (inainte de dezilpire)			Situatia viitoare (dupa dezilpire)		
Nr. cad.	Suprafata (mp)	Descrierea imobilului	Nr. cad.	Suprafata (mp)	Descrierea imobilului
65940	8772	Teren curti constructii - intravilan		5410	Teren curti constructii - intravilan (Lot 1)
				3362	Teren curti constructii - intravilan (Lot 2)
Total	8772		Total	8772	

Executarit:  
S.C. TETA CONS S.R.L.  
Autorizatie: Sana RO-B-J, Nr. 2127  
STRATONE LUCIAN - ION  
Autorizatie: Sana RO-B-F, Nr. 1402

Confirm executarea măsurătorilor la teren, corectitudinea întocmirii documentației cadastrale și corespondența acesteia cu realitatea din teren  
Semnatura și stampila

STRATONE  
LUCIAN-ION

Semnat digital de STRATONE LUCIAN-ION Data: 20.10.2021  
Data: 20.10.2021  
15:40:25 +03'00'

Inspector,  
Confirm introducerea imobilului în baza de date integrată și atribuirea numărului cadastral  
Semnatura și parafa

Plan de amplasament si delimitare a imobilului

Scara 1:500

Nr. Cadastral	Suprafata masurata a imobilului (mp)	Adresa imobilului
	5410	Mun. Buzau, str. Crang II, sursa de apa Crang, Parcul Crang, lot 1, jud. Buzau
Nr. carte funciara	Unitatea Administrativ Teritoriala (UAT)	
	Buzau	

**ANEXA nr. 2**  
la Hotărârea nr. 213 din 20 decembrie 2021  
a Consiliului Local al Municipiului Buzău

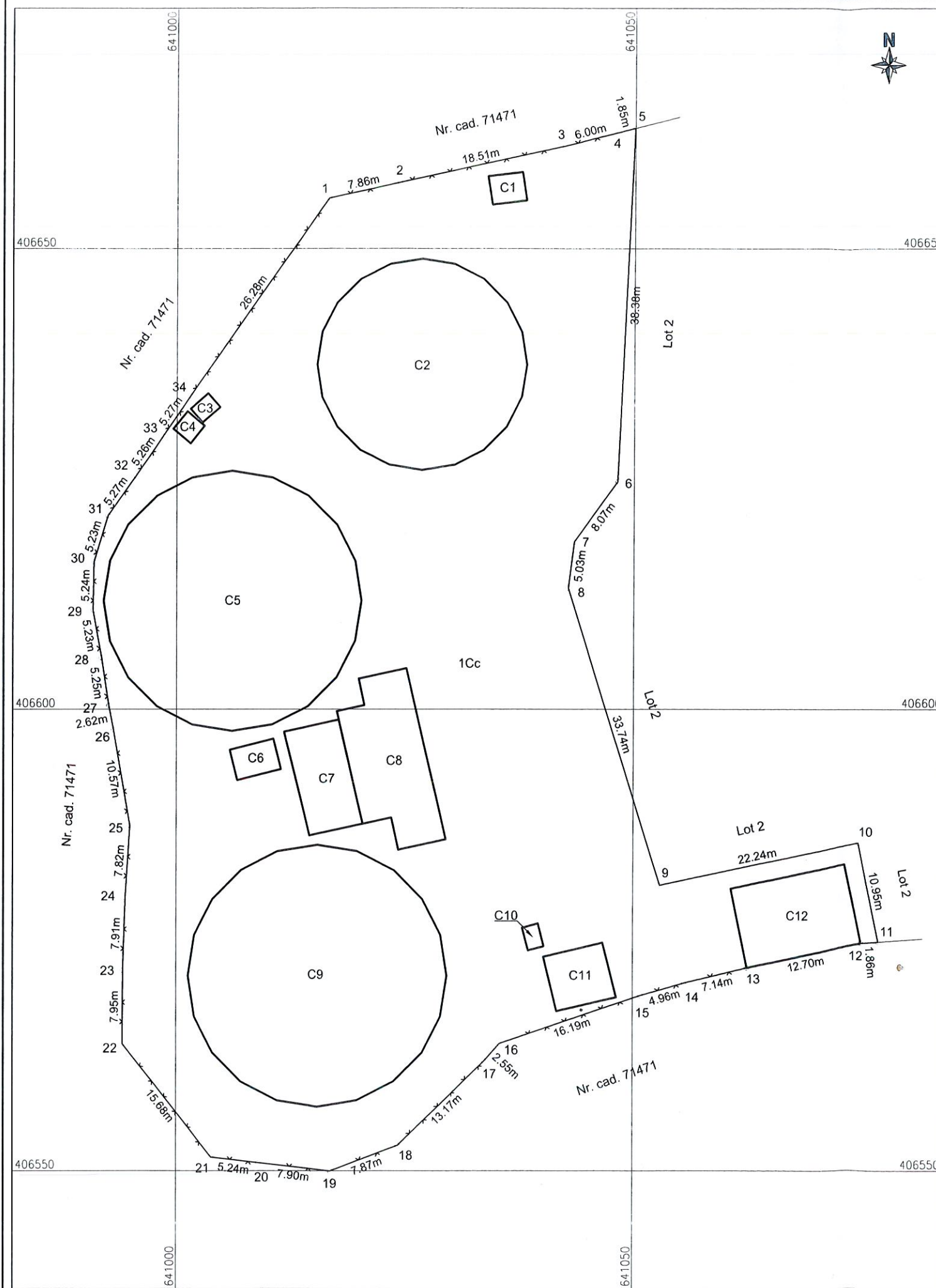

**A. Date referitoare la teren**

Nr. parcela	Categorie de folosinta	Suprafata (mp)	Mentii
1	Cc	5410	Teren imprejmuit cu gard din plasa intre punctele: 1-5; 11-12; 13-1.
2			Teren neimprejmuit intre punctele: 5-11.
Total		5410	Teren delimitat de limita cladire intre punctele: 12-13.

**B. Date referitoare la constructii**

Cod	Destinatia	Suprafata construita la sol (mp)	Mentii
C1	CA	12	Cabina semiingropata, demisol, suprafata construita desfasurata = 12mp, construita in 1979 din caramida, acoperita cu planseu beton (Foraj 12)
C2	CA	407	Rezervor semiingropat 2500 mc, demisol, suprafata construita desfasurata = 407mp, construit in 1985, din beton, acoperit cu planseu beton.
C3	CIE	5	Camin vane pe retea aductiune apa Lipia, subsol, suprafata construita desfasurata = 5mp, construit in 1974, din beton, acoperit cu planseu beton.
C4	CA	6	Camin vane pe retea aductiune apa Lipia, subsol, suprafata construita desfasurata = 6mp, construit in 1974, din beton, acoperit cu planseu beton.
C5	CA	614	Rezervor ingropat 2500 mc, subsol, suprafata construita desfasurata = 614mp, construit in 1975, din beton, acoperit cu planseu beton.
C6	CIE	17	Generator curent, parter, suprafata construita desfasurata = 17mp, construit din tabla, acoperit cu tabla.
C7	CIE	70	Statie pompare apa, subsol, suprafata construita desfasurata = 70mp, construita din beton, acoperita cu planseu beton.
C8	CAS	140	Statie pompare apa si cladire administrative, parter, suprafata construita desfasurata = 140mp, construita in 1975, din caramida, acoperita cu tigla.
C9	CA	621	Rezervor ingropat 2500 mc, subsol, suprafata construita desfasurata = 621mp, construit in 1975, din beton, acoperit cu planseu beton.
C10	CIE	5	Instalatie neutralizare butelii clor, subsol, suprafata construita desfasurata = 5mp, construita in 2010, din beton, acoperita cu planseu beton.
C11	CIE	41	Statie clorinare, parter, suprafata construita desfasurata = 41mp, construita in 2010, din caramida, acoperita cu tigla.
C12	CIE	111	Post transformare electric, parter, suprafata construita desfasurata = 111mp, construit in 1963, din caramida, acoperit cu planseu beton.
Total		2049	

Suprafata totala masurata a imobilului = 5410mp  
Suprafata din act = 8772mp

Executant,  
**SC TETA CONS SRL**  
Autorizatie: Seria RO-B-J, Nr. 2127  
**STRATONE LUCIAN - ION**  
Autorizatie: Seria RO-B-F, Nr. 1402

Confirm executarea măsurătorilor la teren,  
corectitudinea întocmirii documentației cadastrale și  
corespondența acesteia cu realitatea din teren

Semnatura si stampila  
**STRATONE LUCIAN-ION**  
Semnat digital de  
STRATONE LUCIAN-ION  
Data: 2021.10.20  
15:39:53 +03'00'

Data: 20.10.2021

Inspector,

Confirm introducerea imobilului în baza de date integrată și  
atribuirea numărului cadastral

Semnatura si parafa

Data:

si delimitare a imobilului  
scara 1:500

Adresa imobilului  
Mun. Buzau, str. Crang II, sursa de apa Crang,  
Parcul Crang, lot 1, jud. Buzau

Unitatea Administrativ Teritoriala (UAT)  
Buzau

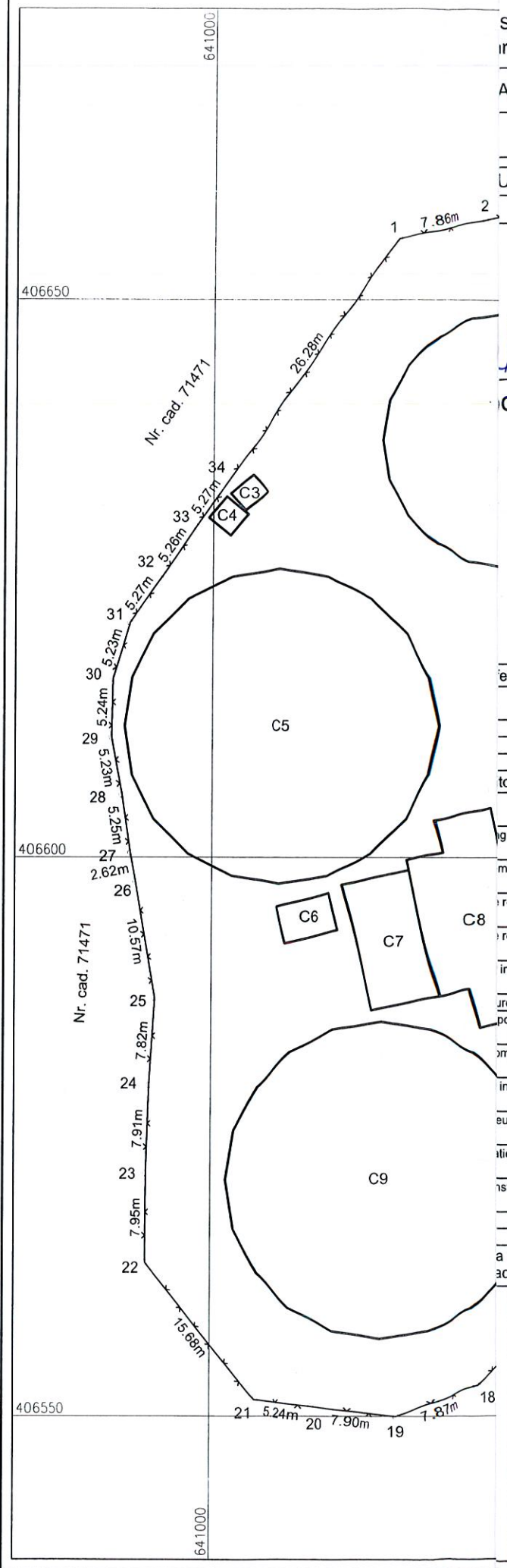

**EXA nr. 2**  
 JB din 20 decembrie 2021  
 al Municipiului Buzău



Teritoriul la teren	
Mentiuni	
Teren împrejmuit cu gard din plasa intre punctele: 1-5; 11-12; 13-1.	
Teren neimprejmuit intre punctele: 5-11.	
Teren delimitat de limita cladire intre punctele: 12-13.	
Cladiri la constructii	
Mentiuni	
Ingropata, demisol, suprafata construita desfasurata = 12mp, construita in 1979 din caramida, acoperita cu planseu beton (Foraj 12)	
Ingropat 2500 mc, demisol, suprafata construita desfasurata = 407mp, construit in 1985, din beton, acoperit cu planseu beton.	
Rețea aductiune apa Lipia, subsol, suprafata construita desfasurata = 5mp, construit in 1974, din beton, acoperit cu planseu beton.	
Rețea aductiune apa Lipia, subsol, suprafata construita desfasurata = 6mp, construit in 1974, din beton, acoperit cu planseu beton.	
Ingropat 2500 mc, subsol, suprafata construita desfasurata = 614mp, construit in 1975, din beton, acoperit cu planseu beton.	
Parter, suprafata construita desfasurata = 17mp, construit din tabla, acoperit cu tabla.	
Pompa apa, subsol, suprafata construita desfasurata = 70mp, construita din beton, acoperita cu planseu beton.	
Pompa apa si cladire administrative, parter, suprafata construita desfasurata = 140mp, construita in 1975, din caramida, acoperita cu tigla.	
Ingropat 2500 mc, subsol, suprafata construita desfasurata = 621mp, construit in 1975, din beton, acoperit cu planseu beton.	
Tratare neutralizare butelii clor, subsol, suprafata construita desfasurata = 5mp, construita in 2010, din beton, acoperita cu planseu beton.	
Tratare clorinare, parter, suprafata construita desfasurata = 41mp, construita in 2010, din caramida, acoperita cu tigla.	
Trasformatoare electric, parter, suprafata construita desfasurata = 111mp, construit in 1963, din caramida, acoperit cu planseu beton.	

Suprafata terenului = 5410mp  
 Suprafata constructiilor = 8772mp

Inspector,

Confirm introducerea imobilului în baza de date integrată și  
atribuirea numărului cadastral

Semnatura si parafa

Data:

si delimitare a imobilului  
scara 1:500

Adresa imobilului  
Mun. Buzau, str. Crang II, sursa de apa Crang,  
Parcul Crang, lot 2, jud. Buzau

Unitatea Administrativ Teritoriala (UAT)  
Buzau

Nr. cad. 71471

**ANEXA nr. 3**  
nr. 213 din 20 decembrie 2021  
Local al Municipiului Buzău

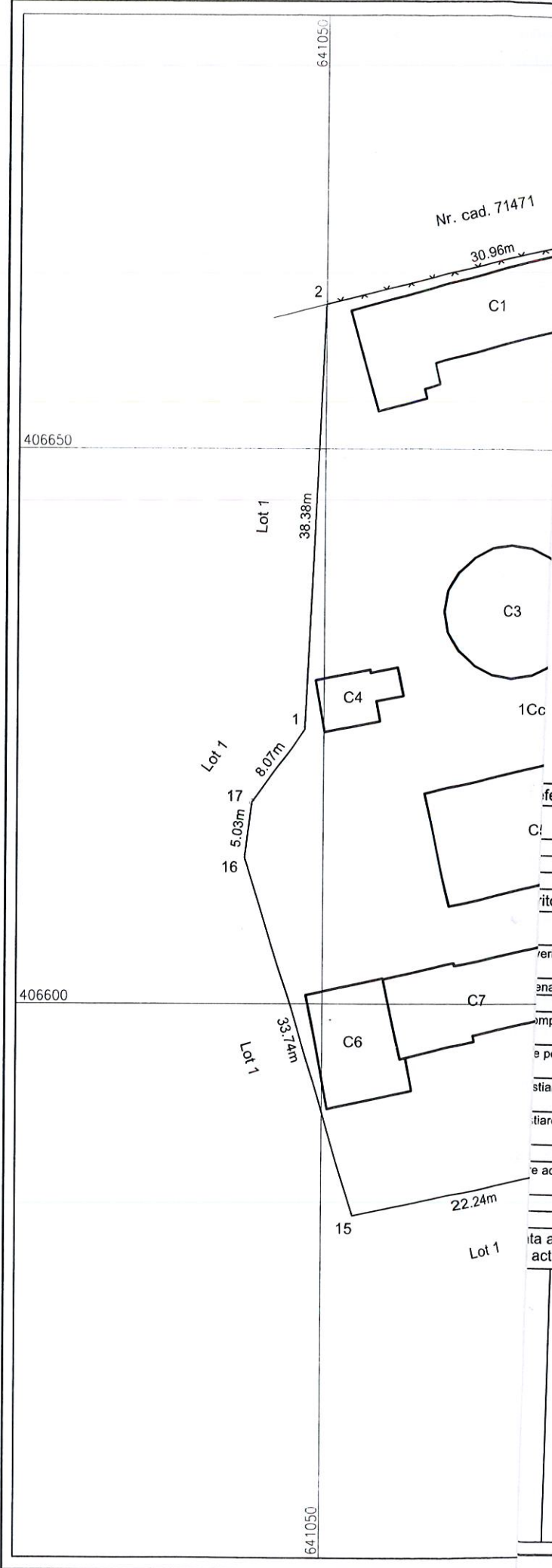

Referitoare la teren
Mentiiuni
Teren imprejmuit cu gard din plasa intre punctele: 2-13.
Teren neimprejmuit intre punctele: 13-2.
Referitoare la constructii
Mentiiuni
Verificare apometre, parter, suprafata construita desfasurata = 166mp, construita in 2001, din caramida, acoperita cu tigla.
Manananta, parter, suprafata construita desfasurata = 10mp, construita din tabla, acoperita cu tabla
Castel apa, construit in 1940, din caramida.
Impare dezafectata, subsol, suprafata construita desfasurata = 30mp, construita in 1940, din beton, acoperit cu placa beton.
Stie pompare apa, parter, suprafata construita desfasurata = 196mp, construita in 1942, din caramida, acoperita cu tigla.
Stiare sector mentenanta, parter, suprafata construita desfasurata = 77mp, construit in 1983, din caramida, acoperit cu carton asfaltat.
Stiare sector mentenanta, parter, suprafata construita desfasurata = 104mp, construit in 1975, din caramida, acoperit cu carton asfaltat.
Castel apa, construit in 1897, din caramida.
Stie administrative, parter, suprafata construita desfasurata = 150mp, construita in 1975, din caramida, acoperita cu tabla.

Suprafata a imobilului = 3362mp  
act = 8772mp

Inspector,

Confirm introducerea imobilului in baza de date integrată și  
atribuirea numărului cadastral

Semnatura si parafa

Data:

delimitare a imobilului

la 1:500

Adresa imobilului

Mun. Buzau, str. Crang II, sursa de apa Crang,  
Parcul Crang, lot 2, jud. Buzau

Unitatea Administrativ Teritoriala (UAT)

Buzau

Nr. cad. 7

**ANEXA nr. 3**

213 din 20 decembrie 2021  
Local al Municipiului Buzău

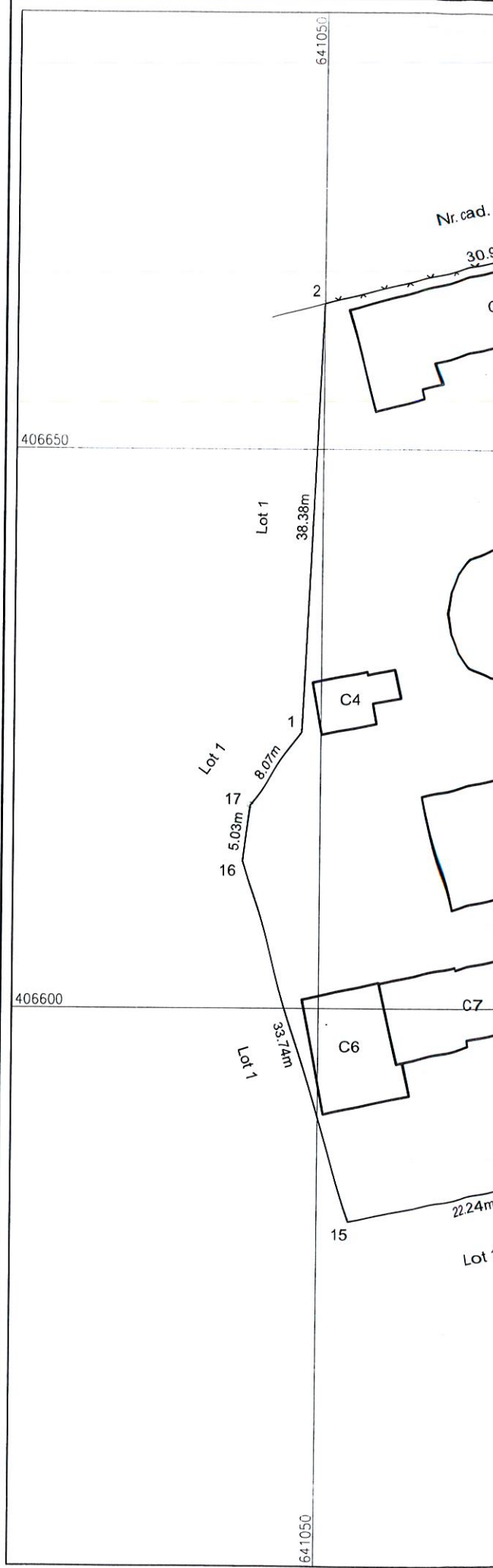

Observații la teren
Mentiiuni
Teren împrejmuit cu gard din plasa intre punctele: 2-13.
Teren neimprejmuit intre punctele: 13-2.
Observații la constructii
Mentiiuni
Clădire încălzire apometre, parter, suprafata construita desfasurata = 166mp, construita in 2001, din caramida, acoperita cu tigla.
Clădire apă caldă, parter, suprafata construita desfasurata = 10mp, construita din tabla, acoperita cu tabla.
Castel apă, construit in 1940, din caramida.
Pavimentare, parter, suprafata construita desfasurata = 30mp, construita in 1940, din beton, acoperit cu placa beton.
Clădire pompă apă, parter, suprafata construita desfasurata = 196mp, construita in 1942, din caramida, acoperita cu tigla.
Clădire sector mentenanta, parter, suprafata construita desfasurata = 77mp, construit in 1983, din caramida, acoperit cu carton asfaltat.
Clădire sector mentenanta, parter, suprafata construita desfasurata = 104mp, construit in 1975, din caramida, acoperit cu carton asfaltat.
Castel apă, construit in 1897, din caramida.
Clădire administrative, parter, suprafata construita desfasurata = 150mp, construita in 1975, din caramida, acoperita cu tabla.

Suprafata imobilului = 3362mp  
Suprafata totala = 8772mp

Inspector,

Confirm introducerea imobilului in baza de date integrată și atribuirea numărului cadastral

Semnatura și parafa

Data: