



Plan de amplasament si delimitare a imobilului

Scara 1:500

Nr. Cadastral	Suprafata masurata a imobilului (mp)	Adresa imobilului
	5410	Mun. Buzau, str. Crang II, sursa de apa Crang, Parcul Crang, lot 1, jud. Buzau
Nr. carte funciara	Unitatea Administrativ Teritoriala (UAT)	
	Buzau	

**ANEXA nr. 2**  
la Hotărârea nr. \_\_\_\_ din \_\_ decembrie 2021  
a Consiliului Local al Municipiului Buzău

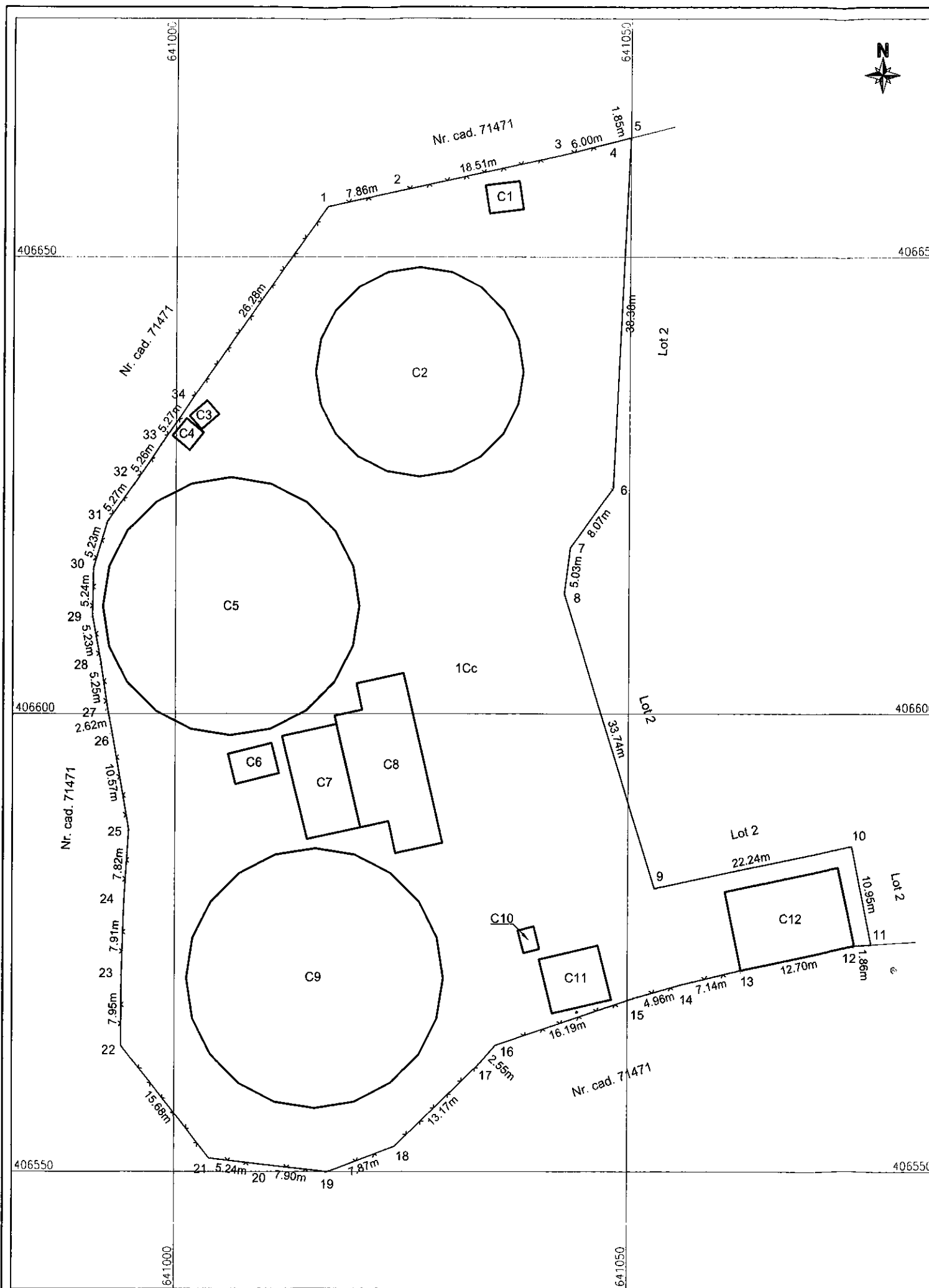

**A. Date referitoare la teren**

Nr. parcela	Categorie de folosinta	Suprafata (mp)	Mentii
1	Cc	5410	Teren împrejmuit cu gard din plasa intre punctele: 1-5; 11-12; 13-1.
2			Teren neimprejmuit intre punctele: 5-11.
Total		5410	Teren delimitat de limita cladire intre punctele: 12-13.

**B. Date referitoare la constructii**

Cod	Destinatia	Suprafata construita la sol (mp)	Mentii
C1	CA	12	Cabina semiingropata, demisol, suprafata construita desfasurata = 12mp, construita in 1979 din caramida, acoperita cu planseu beton (Foraj 12)
C2	CA	407	Rezervor semiingropat 2500 mc, demisol, suprafata construita desfasurata = 407mp, construit in 1985, din beton, acoperit cu planseu beton.
C3	CIE	5	Camion vane pe retea aductiune apa Lipia, subsol, suprafata construita desfasurata = 5mp, construit in 1974, din beton, acoperit cu planseu beton.
C4	CA	6	Camion vane pe retea aductiune apa Lipia, subsol, suprafata construita desfasurata = 6mp, construit in 1974, din beton, acoperit cu planseu beton.
C5	CA	614	Rezervor ingropat 2500 mc, subsol, suprafata construita desfasurata = 614mp, construit in 1975, din beton, acoperit cu planseu beton.
C6	CIE	17	Generator curent, parter, suprafata construita desfasurata = 17mp, construit din tabla, acoperit cu tabla.
C7	CIE	70	Statie pompare apa, subsol, suprafata construita desfasurata = 70mp, construita din beton, acoperita cu planseu beton.
C8	CAS	140	Statie pompare apa si cladire administrative, parter, suprafata construita desfasurata = 140mp, construita in 1975, din caramida, acoperita cu tigla.
C9	CA	621	Rezervor ingropat 2500 mc, subsol, suprafata construita desfasurata = 621mp, construit in 1975, din beton, acoperit cu planseu beton.
C10	CIE	5	Instalatie neutralizare butelii clor, subsol, suprafata construita desfasurata = 5mp, construita in 2010, din beton, acoperita cu planseu beton.
C11	CIE	41	Statie clorinare, parter, suprafata construita desfasurata = 41mp, construita in 2010, din caramida, acoperita cu tigla.
C12	CIE	111	Post transformare electric, parter, suprafata construita desfasurata = 111mp, construit in 1963, din caramida, acoperit cu planseu beton.
Total		2049	

Suprafata totala masurata a imobilului = 5410mp  
Suprafata din act = 8772mp

<p>Executant, <b>SC TETA CONS SRL</b> Autorizatie: Seria RO-B-J, Nr. 2127 <b>STRATONE LUCIAN - ION</b> Autorizatie: Seria RO-B-F, Nr. 1402</p> <p>Confirm executarea măsurătorilor la teren, corectitudinea întocmirii documentației cadastrale și corespondența acesteia cu realitatea din teren</p> <p>Semnatura si stampila <b>STRATONE LUCIAN-ION</b> Semnat digital de STRATONE LUCIAN-ION Data: 2021.10.20 15:39:53 +03'00'</p> <p>Data: 20.10.2021</p>	<p>Inspector,</p> <p>Confirm introducerea imobilului în baza de date integrată și atribuirea numărului cadastral</p> <p>Semnatura si parafa</p> <p>Data:</p>
---	--

Plan de amplasament si delimitare a imobilului

Scara 1:500

Nr. Cadastral	Suprafata masurata a imobilului (mp)	Adresa imobilului
	3362	Mun. Buzau, str. Crang II, sursa de apa Crang, Parcul Crang, lot 2, jud. Buzau
Nr. carte funciara		Unitatea Administrativ Teritoriala (UAT)
		Buzau

**ANEXA nr. 3**  
la Hotărârea nr. \_\_\_\_ din \_\_ decembrie 2021  
a Consiliului Local al Municipiului Buzău

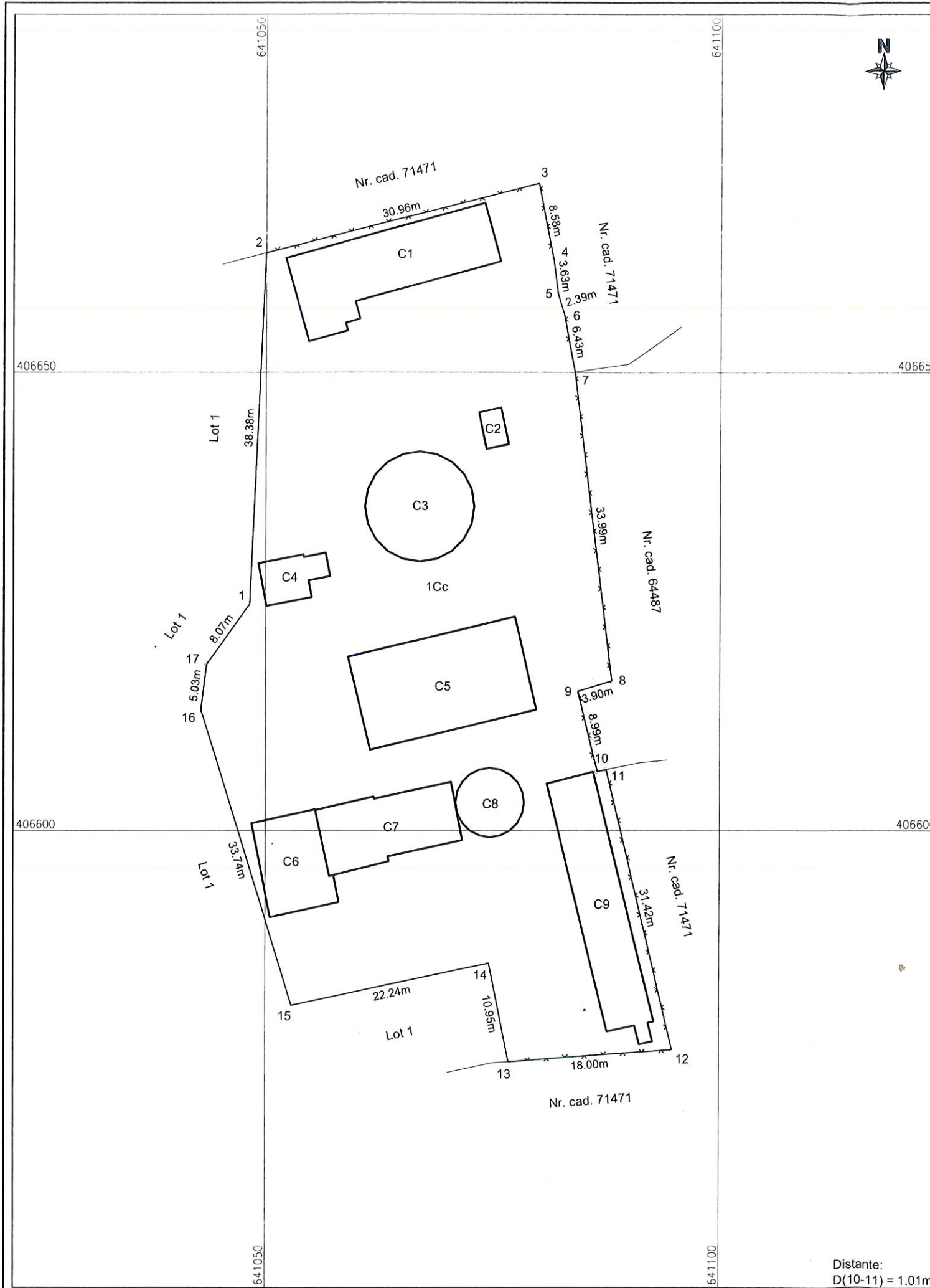

A. Date referitoare la teren			
Nr. parcela	Categorie de folosinta	Suprafata (mp)	Mentiuni
1	Cc	3362	Teren imprejmuit cu gard din plasa intre punctele: 2-13.
2			Teren neimprejmuit intre punctele: 13-2.
Total		3362	

B. Date referitoare la constructii			
Cod	Destinatia	Suprafata construita la sol (mp)	Mentiuni
C1	CIE	166	Cladire verificare apometre, parter, suprafata construita desfasurata = 166mp, construita in 2001, din caramida, acoperita cu tigla.
C2	CA	10	Magazie mentenanta, parter, suprafata construita desfasurata = 10mp, construita din tabla, acoperita cu tabla
C3	CA	111	Castel apa, construit in 1940, din caramida.
C4	CIE	30	Statie pompare dezafectata, subsol, suprafata construita desfasurata = 30mp, construita in 1940, din beton, acoperit cu placa beton.
C5	CIE	196	Statie pompare apa, parter, suprafata construita desfasurata = 196mp, construita in 1942, din caramida, acoperita cu tigla.
C6	CA	77	Atelier si vestiare sector mentenanta, parter, suprafata construita desfasurata = 77mp, construit in 1983, din caramida, acoperit cu carton asfaltat.
C7	CA	104	Atelier si vestiare sector mentenanta, parter, suprafata construita desfasurata = 104mp, construit in 1975, din caramida, acoperit cu carton asfaltat.
C8	CA	44	Castel apa, construit in 1897, din caramida.
C9	CAS	150	Cladire administrative, parter, suprafata construita desfasurata = 150mp, construita in 1975, din caramida, acoperita cu tabla.
Total		888	

Suprafata totala masurata a imobilului = 3362mp  
Suprafata din act = 8772mp

Executant, <b>SC TETA CONS SRL</b> Autorizatie: Seria RO-B-J, Nr. 2127 <b>STRATONE LUCIAN - ION</b> Autorizatie: Seria RO-B-F, Nr. 1402  Confirm executarea măsurătorilor la teren, corectitudinea întocmirii documentației cadastrale și corespondența acesteia cu realitatea din teren  Semnatura si stampila <b>STRATONE LUCIAN-ION</b> Semnat digital de STRATONE LUCIAN-ION Data: 20.10.2021 15:40:09 +03:00'	Inspector,  Confirm introducerea imobilului in baza de date integrată și atribuirea numărului cadastral  Semnatura si parafa  Data:
--	--