

Plan cadastral

Scara 1:500

ANEXA Nr. 1  
la Hotărârea nr. \_\_\_\_\_ din \_\_\_\_\_ 2023  
a Consiliului Local al Municipiului Buzu

Nr. Cadastral	Suprafața măsurată a imobilului (mp)	Adresa imobilului
	373	Mun. Buzau, sos. Vadu Pasii, Tronson 1 - adiacent NC 67296
Nr. carte funciara	Unitatea Administrativ Teritoriala (UAT) Buzau	

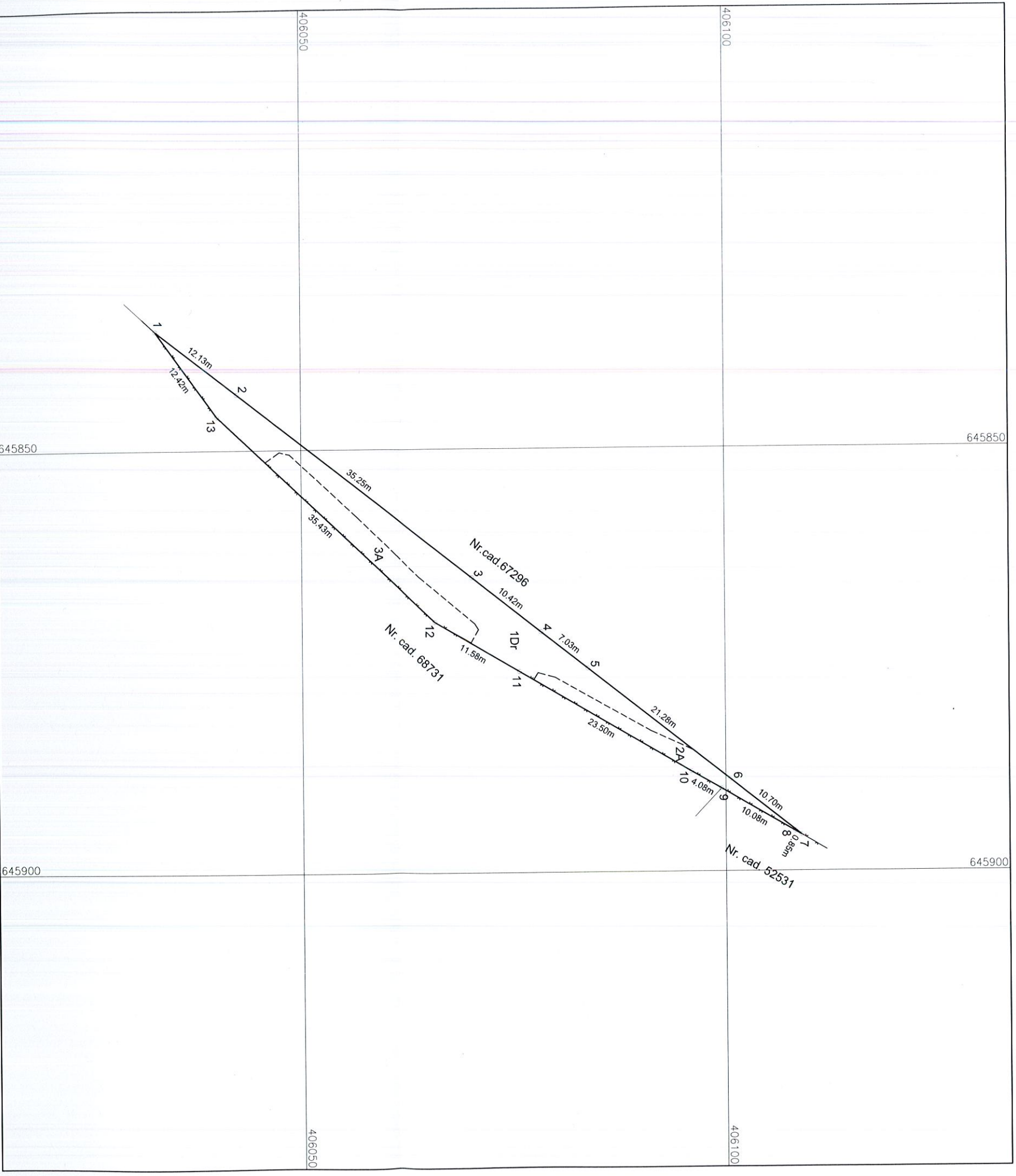

A. Date referitoare la teren

Nr. parcela	Categorie de folosinta	Suprafata (mp)	Mentuni	
1	Dr	238	Teren impiepmuit cu gard de piasa intre punctele 7-13-1, neimpiepmuit intre celelalte puncte.	
2	A	52		
3	A	83		
Total		373		
Cod		Destinatia	Suprafata construita la sol (mp)	Mentuni
Total				

Suprafata totala masurata a imobilului = 373mp  
Suprafata din act = .....mp

B. Date referitoare la constructii

Cod	Destinatia	Suprafata construita la sol (mp)	Mentuni
Total			

Executant:

SC TETA CONS SRL  
Autorizatie: Seria RO-3-J, Nr. 2127  
STRATONE LUCIAN - ION  
Autorizatie: Seria RO-8-F, Nr. 1402

Confirm executarea măsurătorilor la teren, corectitudinea întocmirii documentației cadastrale și corespondența acesteia cu realitatea din teren

Semnatura si stampila

STRATONE  
LUCIAN-ION

Digitally signed by STRATONE  
LUCIAN-ION  
Date: 2023.03.10 08:40:10  
+02'00'

Data: 02.03.2023

Inspector,

Confirm introducerea imobilului in baza de date integrată și atribuirea numărului cadastral

Semnatura si parafa

Data:

## Plan cadastral

Scara 1:500

la Hotărârea nr. \_\_\_\_\_ din \_\_\_\_\_  
a Consiliului Local al Municipiului Buzu

2023

Nr. Cadastral	Suprafata masurata a imobilului (mp)	Adresa imobilului
	406	Mun. Buzau, sos. Vadu Pasii, adiacent Tronson 2 - NC 67285

Nr. carte funciara	Unitatea Administrativ Teritoriala (UAT)
	Buzau

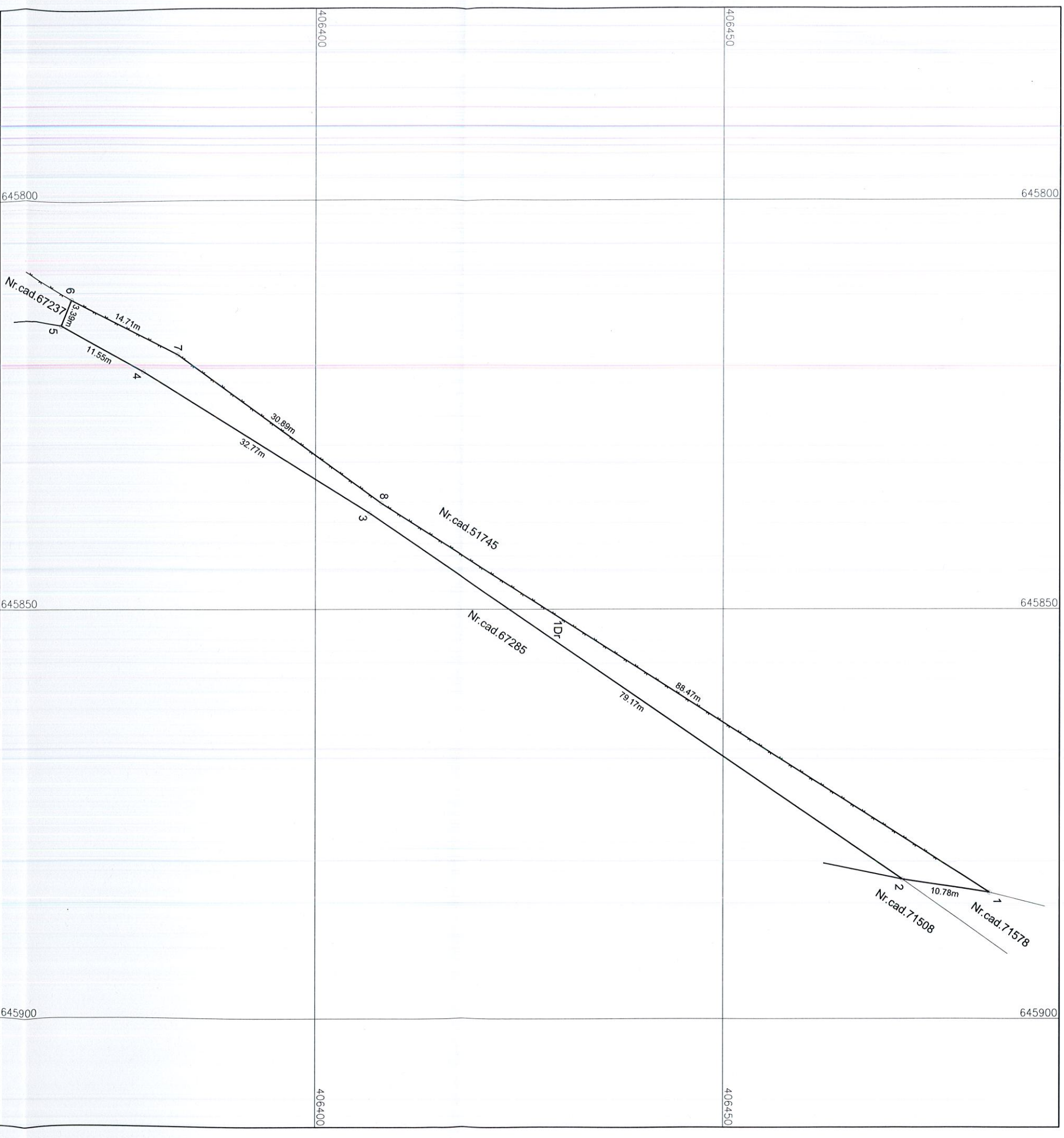

A. Date referitoare la teren		Mentii	
Nr. parcela	Categorie de folosinta	Suprafata (mp)	Teren imprejmuit cu gard de plasa intre punctele 6-7-8-1, neimprejmuit intre celelalte puncte.
1	Dr	406	
Total		406	
B. Date referitoare la constructii			
Cod	Destinatia	Suprafata construita la sol (mp)	Mentii
-	-	-	-
Total		Suprafata totala masurata a imobilului = 406mp Suprafata din act = .....mp	

Executant,

SC TETA CONS SRL  
Autorizatie: Seria RO-B-I, Nr. 2127  
STRATONE LUCIAN - ION  
Autorizatie: Seria RO-B-F, Nr. 1402Confirm executarea masuratorilor la teren,  
corectitudinea inlocuirii documentatiei cadastrale si  
corespondenta acesteia cu realitatea din terenSTRATONE LUCIAN-ION  
Semnatura si parafa  
Date: 2023.03.10 08:41:03 +02'00'

Data: 02.03.2023

Inspector,

Confirm introducerea imobilului in baza de date integrată și  
atribuirea numărului cadastral  
Semnatura și parafa

Data:

Plan cadastral

Scara 1:2000

ANEXA Nr. 2.2  
la Hotărârea nr. \_\_\_\_\_ din \_\_\_\_\_ 2023  
a Consiliului Local al Municipiului Buzu

Nr. Cadastral	Suprafata masurata a imobilului (mp)	Adresa imobilului
	721	Mun. Buzau, sos. Vadu Pasii, adjacent Tronson 2 - NC 67285
Nr. carte funciara	Unitatea Administrativ Teritoriala (UAT)	
	Buzau	

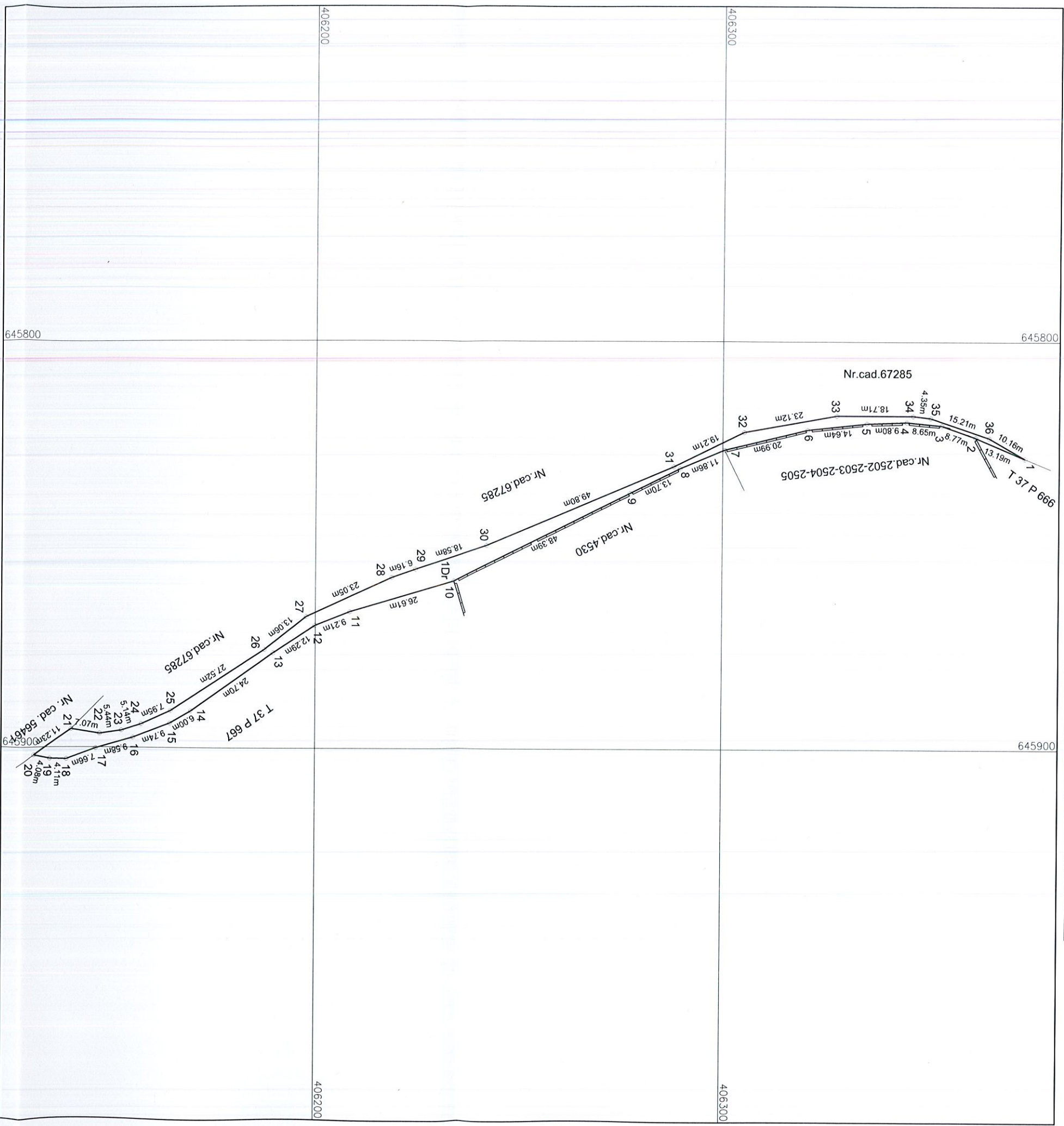

A. Date referitoare la teren		Mentii	
Nr. parcela	Categorie de folosinta	Suprafata (mp)	Teren imprintruit partial.
1	Dr	721	
Total		721	
B. Date referitoare la constructii		Mentii	
Cod	Destinatia	Suprafata construita la sol (mp)	
	Total		
		Suprafata totala masurata a imobilului = 721mp	
		Suprafata din act = .....mp	

Executant,

SC TETA CONS SRL  
Autorizatie: Seria RO-B-L, Nr. 2127  
STRATONE LUCIAN - ION  
Autorizatie: Seria RO-B-L, Nr. 1402

Confirm executarea masuratorilor la teren, corectitudinea inregistrarii documentatiei cadastrale si corespondenta acesteia cu realitatea din teren

STRATONE Semnatu si parafat  
LUCIAN-ION

Data: 02.03.2023

Inspector,

Confirm introducerea imobilului in baza de date integrata si atribuirea numarului cadastral

Semnatura si parafa

Data:

